

領収書兼通行証（利用証明書兼通行証）の表示内容について

2021年（令和3年）5月1日に名古屋高速は均一料金制から対距離料金制に変わり、現金またはETCカード手渡しによるご通行のお客さまにお渡しする領収書兼通行証（利用証明書兼通行証）の表示内容を変更いたしました。

●現金でお支払いのお客さま

現金でお支払いのお客さまは、各入口から利用可能な最大距離の料金となり、お渡しする領収書兼通行証※にはその料金が表示されます。

なお、最初の料金所を通行後、再度本線料金所や出口料金所を通行する際、最初の料金所でお渡しする領収書兼通行証が必要となり、ご提示いただけない場合、再度最大距離の料金をいただきますので、必ず領収書兼通行証をお受け取りください。

※一部の料金所（白川・吹上西・春岡・高辻・呼続・山王・六番南・木場・烏森・豊山南出口・大山川・豊山北・堀の内・西春出口・一宮南出口・一宮IC出口・一宮東出口）では領収書兼通行証ではなく、領収書のお渡しとなります。

（旧）領収書イメージ

ご利用ありがとうございます。

名古屋高速道路公社

領 収 書
 料金所 東新町 車線99
 TEL (052) 919-3200
 99年S9月S9日S9時99分

普 通

通行料金 ¥ZZZ, ZZ9-
 現金 ¥ZZZ, ZZ9-

9999

均一料金が
表示されます。

2021年5月1日
より変更

（新）領収書兼通行証イメージ

ご利用ありがとうございます。

名古屋高速道路公社

領 収 書
 料金所 東新町 車線99
 99年S9月S9日S9時99分

普 通

通行料金 ¥ZZZ, ZZ9-
 現金

〔通行料金は消費税10%対象です。〕
 -----〔切り離し無効〕-----

通 行 証

本券は名古屋高速道路の
ご利用最終出口まで必ず
お持ちください

- この通行証を発行した料金所を通過後、名古屋高速の出口を出ることなく、本線料金所及び出口料金所を通行する場合は、この通行証をご提示ください。
- 名古屋高速道路を一旦出た場合は無効となります。
- 通行証はお渡しした車種に限り有効です。譲渡、交換はできません。不法に料金を免れた場合、その免れた額の3倍に相当する額を徴します。
- 紛失にご注意ください。紛失しますと本線料金所及び出口料金所で再度料金を頂きます。



-----〔切り離し無効〕-----

お問い合わせ 名古屋高速お客様センター
 受付時間
 9:00~19:00（年末年始除く）
 TEL (052) 919-3200

9999

入口からの
最大距離の
料金が表示
されます。

● ETCカードを手渡しされるお客さま

ETC 無線利用のお客様が、何らかの事情でETC カード手渡しでのご利用となった場合、ETC 無線通行かどうか確認するため、料金所係員から車載器の有無を確認させていただきます。

○車載器があるお客さま

ETC 無線通行と同様のご利用となり、対距離料金が適用されるため、利用証明書には通行料金が表示されません。【 ¥**** 】表示となります。

料金所係員より ETC カードが返却されましたら、必ず車載器にお戻しいたごき、出口まで抜かないようにお願いします。

お戻しいただけない場合、対距離料金が適用されませんので、ご注意ください。

(旧) 利用証明書イメージ

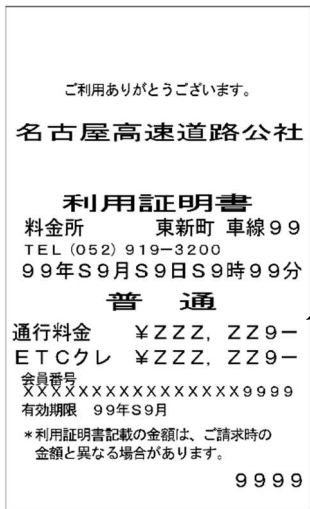

均一料金が
表示されます。

2021年5月1日
より変更

(新) 利用証明書イメージ

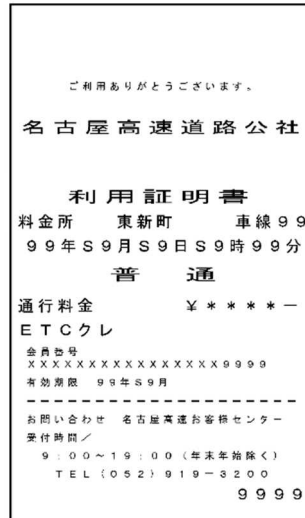

金額は表示
されません。

○車載器がないお客さま

対距離料金の適用がないため、利用証明書兼通行証※には入口から利用可能な最大距離の料金が表示されます。

※次の料金所、白川・吹上西・春岡・高辻・呼続・山王・六番南・木場・烏森・豊山南出口・大山川・豊山北・堀の内・西春出口・一宮南出口・一宮 I C 出口・一宮東出口では利用証明書兼通行証ではなく、利用証明書のお渡しとなります。

(旧) 利用証明書イメージ

ご利用ありがとうございます。

名古屋高速道路公社

利用証明書

料金所 東新町 車線 99
TEL (052) 919-3200
99年S9月S9日S9時99分

普通

通行料金 ¥ZZZ, ZZ9-
ETCクレ ¥ZZZ, ZZ9-
会員番号
XXXXXXXXXXXXXXXX9999
有効期限 99年S9月

*利用証明書記載の金額は、ご請求時の金額と異なる場合があります。

9999

均一料金が表示されます。

2021年5月1日より変更

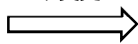

(新) 利用証明書兼通行証イメージ

ご利用ありがとうございます。

名古屋高速道路公社

利用証明書

料金所 東新町 車線 99
99年S9月S9日S9時99分

普通

通行料金 ¥ZZZ, ZZ9-
ETCクレ

(通行料金は消費税10%対象です。)
会員番号
XXXXXXXXXXXXXXXX9999
有効期限 99年S9月

*利用証明書記載の金額は、ご請求時の金額と異なる場合があります。
----- (切り離し無効) -----

通行証

本券は名古屋高速道路のご利用最終出口まで必ずお持ちください

- この通行証を発行した料金所を通過後、名古屋高速の出口を出ることなく、本線料金所及び出口料金所を通行する場合は、この通行証をご提示ください。
- 名古屋高速道路を一旦出た場合は無効となります。
- 通行証はお渡しした車両に限り有効です。譲渡、交換はできません。不法に料金を免れた場合、その免れた額の3倍に相当する額を頂きます。
- 紛失にご注意ください。紛失しますと本線料金所及び出口料金所で再度料金を頂きます。



----- (切り離し無効) -----

お問い合わせ 名古屋高速お客様センター
受付時間
9:00~19:00 (年末年始除く)
TEL (052) 919-3200

9999

入口からの最大距離の料金が表示されます。