

名古屋高速で休日のお出かけをもっと便利に！

2024
春夏

naco

パカパンと フッキ氷

「わさわさ」行きたい♡
愛しのグルメ

「特集」



名古屋高速から
足を延ばして…
常滑 &
南知多へ！

注目の
ニューオープン情報も
要チェック！
お出かけ
INFO

名古屋高速でスムーズにまわろう！ おすすめドライブコース

COLUMN

職員に聞きました！
名古屋高速の便利な使い方

名高NEWSトピックス Vol.4



naco

2024 春夏

【Issue 04】2024年3月1日発行
発行◎名古屋高速道路公社

〒462-0844 愛知県名古屋市北区清水四丁目17-30(名古屋高速道路公社黒川ビル)
TEL: 052-919-3236

TAKE FREE

イベント・
工事のお知らせを
元気いっぱい
発信！

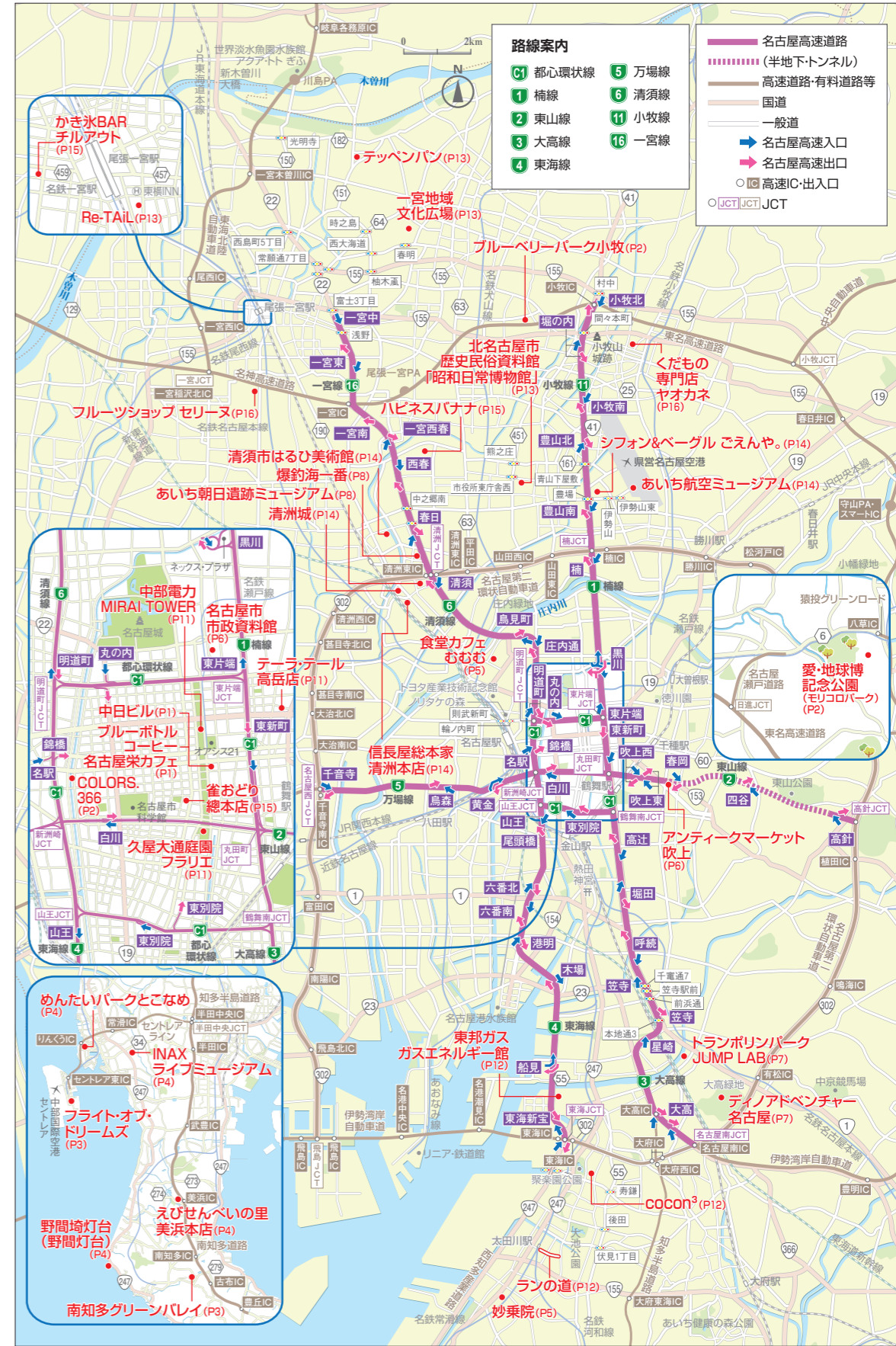

表紙協力：Hisaya-odori Park、テラ・テール 高岳店

naco COUPON

めんたいパークとこなめ (P4)
直売店でお買い上げの方に、
明太子ふりかけお試し4食入りをプレゼント
使用期限 ~2024年8月31日(土)

えびせんべいの里 美浜本店 (P4)
おせんべいをお買い上げの方に、
えびり小袋 (20g) をプレゼント
使用期限 ~2024年8月31日(土)

利用日:
利用日:

利用上の注意

- クーポンご利用の際は、事前に各施設の特典内容や利用条件を左記にてご確認ください。
- 本誌を持参し、レジや受付で会計時に提示することでサービスを受けられます (WEB版やコピーは不可)。
- クーポンは本誌1冊につき1回まで、1名様のみ有効です。利用した日付は左にある欄に記入され、後日再利用することはできません。
- 本誌のクーポンは、他券との併用はできません。
- クーポンの利用期限内には、各施設の定休日や臨時休業日が含まれる場合がありますため、事前にご確認ください。

いつも近くに
名古屋高速
<https://www.nagoya-expressway.or.jp/>
名古屋高速 検索

納屋橋から名古屋を変える！ 食とエンタメの発信基地



「うるう年でも毎日人が集えるように」という思いから名付けられた、2階建ての新しいランドマーク「COLORES.366」



堀川沿いがライトアップされる夜景も美しい！

一宮の人気カフェ「CROCE&Co. (クローチェ)」が、「大人が楽しめる都会のカフェ&スタンド」をコンセプトに「CROCE&Co. NEXT (クローチェネクスト)」として出店。グルメバーガーは絶品だ

多目的イベントスペース「納屋橋劇場」では、演劇、お笑いや音楽のライブ、落語などを楽しめるほか、ヨガやダンスのスクール、企業の展示会などにも対応

自然あふれる広大な公園で ジブリの世界と出会う



「魔女の谷」の北側の丘にある「魔女の谷のみえる展望台」は、ジブリパークのチケットがなくても利用できる。空に向かって舞い上がるような写真が撮れる撮影スポット「夏の翼」やベルモニュメントが設置される

愛・地球博記念公園 (モリコロパーク)

あい・ちきゅうはくきねんこうえん(もりころぼーく)

豊かな自然の中に、ジブリパークをはじめ、大芝生広場や大観覧車、サイクリングコースなどが点在する広大な公園。2024年3月16日に開園するジブリパークの新エリア「魔女の谷」にあわせて、園内に「魔女の谷のみえる展望台」がオープン。

住 長久手市茨ヶ廻間乙 1533-1 ☎ 0561-64-1130
時 8:00～19:00 (11～3月は～18:30、園内施設休館日は～17:30)
休 園内施設は火曜(祝日の場合は翌平日、学校の長期休暇期間中は利用可) **入** 公園は入場無料、「魔女の谷のみえる展望台」は平日無料(土・日曜、祝日、学校の長期休暇期間中は有料)ほか、時期や施設により異なる ※ジブリパークの入場にはチケットが必要(予約制) **料** 有料(ジブリパークは専用駐車場なし)



© Studio Ghibli

映画「となりのトトロ」に登場する「ネコバス」をイメージしたAPMネコバスも3月中旬に登場。6人乗りで、ジブリパークの「もののけの里」や「魔女の谷」などの近くを通る公園内の「外周道路」の一部区間を走行(有料)

名古屋高速 ACCESS
● 2 東山線(東行)高針出口から約11.5km

2024年
3月
新登場

ブルーベリーが食べ放題！ カフェのスイーツにも舌鼓



大粒の果実が
時間無制限で
食べ放題！

約60種・約1,100本のブルーベリーの木が育ち、摘み取り体験ができる。(食べ放題は土・日曜の混雑時には90分～120分に制限される場合あり)

カフェで味わえるブルーベリークリームチーズフレンチトースト(右・700円)、ミックスペリーのスムージー(左・700円)

ブルーベリーパーク小牧

ぶるべりーぱーくこまき

昨年7月にプレオープンして好評を得た尾張地区初のブルーベリー観光農園が、今年6月、木の本数を大幅に増やして正式オープン。すでに開店しているテラスカフェでは、ブルーベリーを使ったスイーツを一年中楽しめる。

住 小牧市三ツ瀧新田前 2252-1 ☎ 080-8809-9695 **時** 10:00～17:00(ブルーベリー狩りは6～8月中旬、最終受付は16:00、農園閉園中のカフェは9:30～15:30) **休** 月・金曜(農園閉園中のカフェは月曜、第1・3火曜) **料** ブルーベリー狩り中学生以上2,500円、小学生1,500円、4歳以上1,000円 **備** 無料

名古屋高速 ACCESS
● 11 小牧線(北行)小牧北出口から約3km



2023年11月に先行してオープンした「テラスカフェ Mitsubuchi」ブルーベリーを使ったスイーツや食事メニューを用意

2024年
6月
GRAND OPEN

COLORS.366

からーざんろくろく

納屋橋に近い堀川沿いに、飲食とエンタメを軸にした複合型商業施設が誕生。6店舗が集まる飲食ブースや地中海料理ビストロ、食事もできる最大100人収容の劇場、ラジオのスタジオが入り、名古屋の街を盛り上げていく。

住 名古屋市中区栄1-1-5 **休** 休 店舗・施設により異なる **料** 有料(周辺駐車場を利用)

名古屋高速 ACCESS
● 1 都心環状線錦橋出口から約300m



1階の「納屋橋 FOOD スクエア」には、朝食から仕事帰りの食事まで、多彩なニーズを満たす名古屋初登場の6店舗がそろ

2023年
10月
OPEN

お得な
ドライブ情報
をお届け
しちゃうよ！



名古屋高速道路公社マスコット
ナコちゃん

平成6年に誕生したマスコットキャラクター。お客様や多くの県民市民の皆様に、名古屋高速道路を広くPRすることがお仕事。名古屋高速道路を走ることが好きで、黄色のパトロールカーといつも一緒です。

...旬のスポットをチェック!...

おでかけ INFO

名古屋の新しいランドマークとなりそうなビルや商業施設、ジブリパークの新エリアが望める展望台など、この春夏に注目したい新スポットが続々とオープン！名古屋高速を利用して、ドライブがてら気軽にでかけてみませんか？

名古屋・栄のシンボルが 装いも新たにパワーアップ

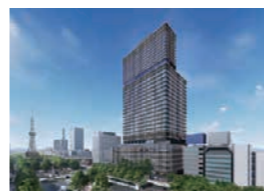

戦後の高度経済成長期のさなか、中部地方最大のビルとして誕生した中日ビル。建て替えられ、新たな魅力が加わりオープン

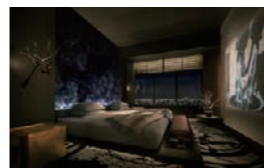

24階から32階に展開する「ザロイヤルパークホテル アイコニック 名古屋」。館内からは、中部電力 MIRAI TOWERや名古屋城などを眺められる



7階の屋上には、栄の街並みを一望できる緑豊かな憩いの空間が誕生。ウッドデッキの中央には芝生広場を配置し、壁面いっぱいに四季の草木が施される予定だ

中日ビル

ちゅうにちびる

1966年から60年近くにわたり親しまれてきた中日ビル。多彩なショップ&レストラン、話題のホテル、中日ホール&カンファレンス、オフィス、屋上広場からなる複合ビルとして生まれ変わり、栄エリアの新たな顔に。

住 名古屋市中区栄4-1-1 ☎ 052-263-7050 (2024年4月23日の開業以降～) **休** 休 店舗・施設により異なる **料** 有料

名古屋高速 ACCESS
● 1 都心環状線東新町出口から約1km
● 2 東山線(西行)吹上西出口から約2.5km



地下1階から5階までと7階には93店舗のショップ&レストランがずらり。「ブルーボトルコーヒー」や書店「文楽」など31店舗が名古屋初出店。地下1階は栄地下街と直結

ブルーボトルコーヒー 名古屋栄カフェ

ぶるーぼとるこーひーなごやしかえかふえ

アメリカ、アジアに100店舗以上展開している話題のカフェの中部地方第一号店が、ついに名古屋の地、中日ビル内に誕生。「おいしいコーヒー体験は、人生をより美しくする」という思いのもと、スペシャルティコーヒーとともにコーヒーを取り巻く体験を提供する。

住 名古屋市中区栄4-1-1 中日ビル1階
時 非公開 **休** 8:00～20:00 **休** 無休(中日ビルの営業に準じる) **料** 有料

名古屋高速 ACCESS
● 1 都心環状線東新町出口から約1km
● 2 東山線(西行)吹上西出口から約2.5km

「ブルーボトルコーヒー」の 中部地方一号店が中日ビル内に登場！



注文を受けてから淹れたスペシャルティコーヒーを味わえる。目の前でバリスタが施してくれるラテアートも楽しみ



世界中のコーヒー農園から仕入れた高品質で新鮮なコーヒーを、国内の自社焙煎所で焙煎。一杯ずつ丁寧にドリップする

【ご利用にあたってのお願い】

■本誌に掲載されている営業・開館時間や休業日、料金などは基本的なデータであり、GW・お盆期間をはじめ、時期によって異なる場合があります。また取材後に変更になることもありますので、事前に確認のうえご利用ください。 ■本誌の取材は2023年11月～2024年1月に行ったものです。天候や施設の都合などにより、イベント日程・内容が変更になる場合があります。予めご了承ください。 ■料金は特に断り書きがある場合を除き、すべて消費税込み(10%)の値段で表記しています。 ■電話番号は各施設の問い合わせ用の番号です。カーナビ等の位置検索では、実際とは異なる場所が表示される場合がありますのでご注意ください。

【データアイコン】

住 ...所在地 **☎** ...電話番号 **休** ...営業・開館時間 **休** ...休業日 **料** ...施設利用料金 **P** ...駐車場

このアイコンがある施設ではクーポンが使用できます。特典内容や利用方法は本誌裏表紙を確認してください。

naco COUPON

めんたいパークとこなめ
めんたいばーくとこなめ

福岡に本社を置く明太子の名店「かねふく」が手がける施設。無料の工場見学をはじめ、明太子の試食や、工場直売店での買い物を楽しめる。できたて明太子入りジャンボおにぎりなど、明太子グルメが人気のフードコーナーも。

住 常滑市りんくう町1-25-4 ☎ 0569-35-9900
 時 9:30~17:30、土・日曜、祝日は9:00~18:00 (いずれも工場見学は~17:00) 休 無休 Y 見学無料 P 無料

名古屋高速 ACCESS

・3 大高線(南行)から乗り継ぎ、セントレアラインりんくうICから約1km

明太子の魅力が堪能できる
食のテーマパーク



できたばかりの新鮮な明太子が味わえるのは工場併設だからこそ。惹きつけに明太子の製造工程をじっくり見学しよう

大きなオブジェが目印の建物。めんたいミュージアム内には滑り台やトランポリンも



試食やせんべい作りも満喫
知多みやげの定番!



約40種類のえびせんべいがずらり。試食コーナーがあり、味を確かめてから購入できる。無料のコーヒーやお茶を飲める休憩コーナーも

世界に1枚だけ!



焼き上がったせんべいにソースと醤油で絵を描き、オリジナルえびせんべいが作れる体験も好評



工場見学は、音声ガイド、タッチパネルでの案内付き。創業当時に使われていた道具なども展示され、えびせんべい作りの歴史を学べる

naco COUPON

えびせんべいの里 美浜本店
えびせんべいのさとみはまほんてん

厳選されたエビを原料に作られる「えびせんべい」の製造工場・直売店。せんべいの焼き上がりから包装までの工程を自由に見学したり、試食や買い物もできる。「おせんべい焼き体験」(土・日曜、祝日のみ)も人気。

住 知多郡美浜町北方吉田52-1 ☎ 0569-82-0248 時 8:00~17:00、2024年4月1日から平日は8:30~(工場見学は9:00~16:00、おせんべい焼き体験は土・日曜、祝日の9:00~10:30、13:00~14:30) 休 無休 Y 見学無料(おせんべい焼き体験は1枚440円) P 無料

名古屋高速 ACCESS

・3 大高線(南行)から乗り継ぎ、南知多道路美浜ICから約200m

体験1個900円 ※要予約



「土・どろんこ館」では、やきもの用の粘土と道具を使った「光どろんだんごづくり」を体験できる

INAX ライブミュージアム

いなくすらいふみゅーじあむ

やきものまのま・常滑で培われてきたものづくりの魅力を見て、学んで、体験できるミュージアム。「窯のある広場・資料館」をはじめ6つの館からなり、「光どろんだんごづくり」やタイルを使ったアート体験も好評だ。

住 常滑市奥栄町1-130 ☎ 0569-34-8282 時 10:00~17:00 (最終入館は16:30) 休 水曜(祝日の場合は開館) Y 大人700円、高校・大学生500円、小・中学生250円ほか P 無料

名古屋高速 ACCESS

・3 大高線(南行)から乗り継ぎ、セントレアライン常滑ICから約3km

野間埼灯台(野間灯台)

のまさきとうだい(のまとうだい)

1921年に設置された高さ18mの灯台は美浜町のシンボルの存在。南京錠を掛けると恋が叶うという「絆の音色」のモニュメントや、鐘を鳴らして愛を誓う「絆の鐘」があり、デートスポットとしてもおなじみ。夕暮れに浮かぶ姿もロマンチック。

住 知多郡美浜町小野浦岩成20-1 ☎ 0569-83-6660 (あいち美浜町観光協会) 休 見学自由 Y 見学無料(南京錠は1,400円、あいち美浜町観光協会・食と健康の館・南の島のカフェレストラン TERRACE NOA NOAで販売) P 有料(周辺駐車場を利用)

名古屋高速 ACCESS

・3 大高線(南行)から乗り継ぎ、南知多道路美浜ICから約8.5km

青い海に映える 白亜の灯台
恋人たちの聖地としても人気



伊勢湾に沈む夕日と白亜の灯台のコントラストも美しい。近くに設置されたベンチでくつろぎながら眺めることもできる



「野間灯台」の愛称で親しまれ、正式名称は「野間埼灯台」。100年以上にわたり、伊勢湾を行き交う船の安全を見守り続けてきた



展示機としては国内最大サイズの「ボーイング787」が間近で見られ、その大きさに圧倒される

セントレア内に展示された
巨大航空機の迫力に感動

写真提供: 中部国際空港株式会社

フライト・オブ・ドリームズ

ふらいと・おぶ・どりーむず

ボーイング787初号機の展示を中心とした複合施設。「フライトパーク」では本物のエンジンやコックピットを見学できるほか、映像やパネルなどの展示も充実。「LUXURY FLIGHT」ではフライトシミュレーターを体験できる。

住 常滑市セントレア1-1 中部国際空港セントレア内 ☎ 0569-38-1195 (中部国際空港セントレア) 時 フライトパークは10:00~17:00、LUXURY FLIGHTは~20:00、シアトルテラスは~18:30(店舗により異なる) 休 無休 Y 見学無料、フライトシミュレーターは有料(HP要確認) P 有料

名古屋高速 ACCESS

・3 大高線(南行)から乗り継ぎ、セントレアラインセントレア東ICから約1km

有料 ※予約優先



「BOEING787」と「BOEING747 Dreamliner」の2機のシミュレーターを備えた「LUXURY FLIGHT」。アドバイザーにサポートしてもらいつつ操縦体験を



ボーイング社創業の街、シアトルをテーマとした「シアトルテラス」では飛行機の間近で食事やお茶を楽しめる



展示エリアでは、実物展示をはじめパネルや映像を通じて、飛行機の仕組み、空港や航空の仕事について紹介



「世界のタイル博物館」にあるイスラームのタイル張りドーム天井は必見。一見複雑に見えるが、幾何学模様の繰り返しでできている



れんがを積み上げた高さ22mの煙突は、ミュージアムのランドマーク。開放的な芝生の広場でんびり過ごすのもおすすめ

多彩な展示や体験を通じて
土とやきもの魅力に迫る

自然の中でアスレチックや
バンジー・ジャンプに挑戦

南知多グリーンパレイ

みなみちたくりーんぱれい

南知多ののどかな自然に囲まれて、フィールドアスレチックやバンジー・ジャンプなどが満喫できるテーマパーク。BBQや季節ごとの味覚狩りもでき、一日中遊べる。夏期にはウォーターアスレチックもおすすめだ。

住 知多郡南知多町内海打越77-1 ☎ 0569-62-3939 時 10:00~17:00 休 不定休(冬期休業あり) Y 中学生以上1,500円、小学生以下500円、2歳以下無料 P 有料

名古屋高速 ACCESS

・3 大高線(南行)から乗り継ぎ、南知多道路南知多ICから約4.5km



1994年に日本で初めて登場したとされる南知多グリーンパレイのバンジー・ジャンプ。勇気を出して高さ20m地点から空中にダイブ!



30種類あるフィールドアスレチック。ありのままの自然の中で、飛んだり、木に登ったり、思い切り体を動かしながらコースをめぐる

貴重な国の文化遺産

歴史と建築美に魅了される



名古屋市政資料館
なごやしせいしりょうかん

1922年に建てられ、1979年まで裁判所として使用された建築物。国の重要文化財で、華麗なネオ・バロック様式が取り入れられた館内を見学できる。名古屋市に伝わる資料や、かつての裁判所の雰囲気を感じられる展示も見もの。

住 名古屋市東区白壁1-3 ☎ 052-953-0051
 時 9:00~17:00 休 月曜(祝日の場合は翌平日)、第3木曜(祝日の場合は第4木曜) 入館無料
 P 無料(12台、満車の場合は周辺駐車場を利用)

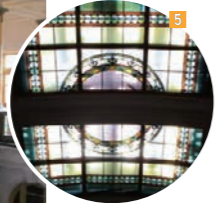

1.赤煉瓦と白の花崗岩、上屋の緑の銅板などが調和した華やかで目を引く外観 2.衣装をつけたマネキンを使って明治憲法下の法廷を復元したコーナー。現行憲法下の法廷も復元されているので、見比べて歴史や文化の移り変わりを感じよう 3.大正時代の優雅な趣が感じられる復元会議室もおすすめのフォトスポット 4.天秤をモチーフとしたステンドグラスを正面に配置した、大理石造りの中央階段室。館内でもとりわけ絵になる場所で、ドラマや映画の撮影も多い 5.中央階段室では天井のステンドグラスにも注目して



アイデマ満載の取り組みで
何度も訪れたいくなる寺院

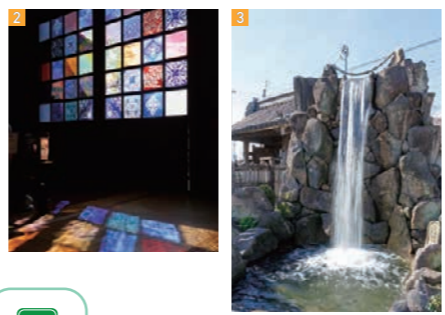

1.本堂の天井に飾られている大きな涅槃(ねはん)図。下に寝転んで見上げてもいい 2.本堂の入り口を飾る、幻想的なステンドグラス。色や模様がさまざま、光の当たり具合によっても見え方が異なる 3.初心者や女性向けに水量を調節できるなど、安全に体験できる人工滝場での滞行。ストレス解消ややる気アップにつながるかと注目されている 4.SNSで話題になり、これを自当てに訪れる人が多い水占い(200円)。水に浮かべるとメッセージが浮かび出してくる

妙乗院
みょうじょういん

平安時代中期の968年頃に創建された由緒ある寺院。訪れた人が明るく楽しい気持ちになり、運氣が上がるようにとさまざまな趣向を凝らす。写経や座禅をはじめ、境内で滝行体験ができるほか、SNS映えするフォトスポットも豊富。

住 東海市養父町里中51-1 ☎ 0562-32-1029
 時 9:00~16:00 休 無休 拝観料は要問い合わせ
 P 無料



Drive Course
写真映えも狙える!?
クラシックコース

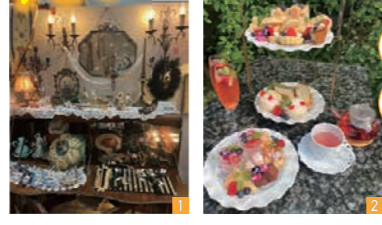

和洋のアンティークが豊富
一点物との出会いにときめく

アンティークマーケット吹上
あんていーくまーけつとふきあげ

ビル1棟丸ごと使ったアンティークショップ。ヨーロッパから直接買い付けた家具や小物、昭和レトロなアイテムなど、和洋の多彩な品が集められている。屋上には緑に囲まれたガーデンカフェがあり、買い物中のひと休みにぴったり。

住 名古屋市千種区千種通7-24 ☎ 052-745-1655
 時 11:00~19:00 休 水曜、第2火曜 P 無料

1.アクセサリやレース、ファブリックなど、長く受け継がれてきた貴重な品々が放つ魅力にうっとり 2.カフェではアンティークの食器で提供されるアフタヌーンティーも楽しめる(3,200円~。2日前までに要予約、1日6組限定) 3.部屋のアクセントとして取り入れたい家具や照明、ステンドグラスなどがずらり。歴史を重ねて醸し出された風合いが魅力で、購入後の修理やメンテナンスも可能 4.キッチン雑貨やガーデニンググッズなど日常に取り入れやすい商品もあるので、気軽にのぞいてみて



食堂カフェ むむむ
しょくどうかふえむむむ

店主が集めた平成グッズが飾られた店内で、懐かしいヒット曲を聴きながら、定番のハンバーグや日替わり定食を味わえる。気まぐれで登場するスイーツや、キャラクターのグラスで提供されるクリームソーダも人気。

住 名古屋市西区枇杷島5-4-15 ☎ 052-908-6665
 時 11:00~16:00、土・日曜、祝日は~18:00(LOは各30分前) 休 火曜、不定休 P 無料

1.あらびきの牛肉100%で食べ応えのある、ハンバーグ定食(1,150円)。野菜を使った副菜が2種類付くバランスの良さも魅力 2.以前は純喫茶だった趣を残す店内。ごはんまりと居心地のいい雰囲気、ご近所のシニアや家族連れなどに幅広く親しまれている 3.あちこちに飾られたレトロなグッズを見て回るのも楽しみ 4.クリームソーダ(500円)。しっかり甘めのパナライスをメロンソーダの上につぶりと。どんなグラスで出てくるかはそのときのお楽しみ

懐かしの平成レトロに浸り
会話がはずむカフェ



名古屋近郊の休日のドライブに名古屋高速を利用すれば、移動がグンと快適でスムーズに、滞在時間を長く取ることが出来ます。今回は、レトロな雰囲気を楽しめるフォトジェニックなスポットをめぐるコースや、ファミリーがアクティブに遊べるコースをアクセスとあわせて提案します。

名古屋高速でスムーズにまわろう!

おすすめ!
ドライブコース



名古屋高速でスムーズにまわろう！
おすすめ **ドライブコース**



C あいち朝日遺跡ミュージアム
あいちあさひいせきみゆーじあむ

弥生時代の集落跡、朝日遺跡について伝えるミュージアム。遺跡の成り立ちや当時の生活の紹介、貴重な出土品の展示などを通して理解を深められる。子どもたちが体感しながら楽しめるコーナーや体験も見逃せない。

住 清須市朝日貝塚1 ☎ 052-409-1467 🕒 9:30～17:00 休 月曜(祝日の場合は翌平日) 🎫 大人300円、高校・大学生200円、中学生以下無料 🅑 無料

1. 屋外には貝塚など弥生時代の遺構が残るほか、高床倉庫や竪穴住居などが再現されている。水田では当時の道具などを用いて稲作体験も行う 2. 映像やジオラマなどで弥生時代の様子を解説する展示室 3. 火起こし体験(50円)は毎日開催。体験を通して、昔の暮らしに思いをはせてみて 4. 土・日曜、祝日には、カラフル勾玉作り(300円)や月替わりの体験イベントを開催 5. 弥生時代の衣装、貫頭衣を着て写真撮影したり、農具のレプリカを持って重さやサイズを感じたり、工夫を凝らした内容が詰まった「キッズ考古ラボ」 6. 狩猟や稲作などさまざまなシーンが細かく表現されているジオラマは必見!



楽しい体験や展示を通して
弥生時代の暮らしを体感



14:00

6 名古屋高速 清須出口

3 名古屋高速 笠寺入口

B

トランポリンパーク JUMP LAB

10:00

A

ディノアドベンチャー名古屋

3 名古屋高速 大高出口

START

Drive Course
家族で発見!
わくわく体験
コース

リアルな恐竜にドキドキ!
家族で探検にでかけよう

A ディノアドベンチャー名古屋
ディノアドベンチャー名古屋

大高緑地の森に設けられた全長約900mのコースに恐竜模型が点在し、探検気分が味わえる。20種類の恐竜は見た目だけでなく動きや吠え声もリアル。センターハウスには、オリジナルをはじめバラエティー豊かな恐竜グッズがそろろう。

住 名古屋市緑区大高町文根山1-1 ☎ 052-693-8798 🕒 10:00～17:00、土・日曜、祝日は9:00～、夏期は9:00～17:30(最終入場は各60分前) 休 月曜(祝日の場合は翌平日) 🎫 大人800円、中学生以下600円、2歳以下無料 🅑 無料

1. 抜群の強さと人気を誇る肉食恐竜ティラノサウルス。見上げるほどの大きさで迫力ある声に圧倒される 2. 長い角が特徴のトリケラトプス。まるで森の中から出てきた瞬間のような臨場感に驚く 3. 大きな翼をもつプテラノドン。葉の上にたずんでいるよう。恐竜はそれぞれにポーズが異なり、変化があって見飽きない 4. 立て看板に名前や生息地などが書かれているので、チェックしていくと恐竜に詳しくなれそう 5. ショップで販売しているカラフルなソフビの恐竜フィギュアはキッズに人気のアイテム



お帰りの際も
名古屋高速で!

GOAL

D

爆釣海一番

16:00

D 爆釣海一番
ばくちょうみいばん

店内に生け簀があり、自分で釣った魚を調理してもらい、その場で味わえる。南伊勢や師崎などから直送の魚は種類豊富で鮮度が抜群! 海鮮丼やジャンボエビフライなど名物料理も魅力で、子ども向けの遊びが多いのもうれしい。

住 清須市春日長久寺23 ☎ 052-508-5039 🕒 11:00～23:00(LOは22:30) 休 水曜(祝日の場合は営業) 🅑 無料

1. 初心者向けのアジやマスをはじめ、大型のブリやカンパチなど幅広い魚がそろろう。竿代だけで釣った魚は無料になる中級・上級コースもあり、ゲーム感覚で盛り上げられる 2. 金魚すくいやザリガニ、ヨーヨー釣りなど、家族みんなで楽しめる工夫が満載 3. 絵心のある大将によるイラストが飾られた明るい雰囲気の内装 4. 京都の料亭や大手外食チェーンなどで経験を重ねた大将の技で、上質の食材がさらにおいしく。釣りのアドバイスもしてくれる 5. その日おすすめの魚介をふんだんに使い、美しく盛り合わせた大将のおまかせ海鮮丼(1,480円)。さらに盛りだくさんでメディアの取材も多い、大将の五感爆盛り海鮮丼(1,850円)は要予約

自分で釣っておいしく味わう
レジャーと食事を同時に満喫



B・Cが
約20分!
一般道より
約30分速い!

11:15

B トランポリンパーク JUMP LAB
とらんぼりんぱーくじあむらぼ

トランポリンとアスレチックに特化した屋内型アミューズメント施設。約140坪の施設内に7つのアトラクションがあり、跳ねる・登る・つかむなどさまざまな動作での体づくりを意識しながら、大人も子どもも楽しめる。

住 名古屋市緑区鳴海町中汐田228 ☎ 052-627-1355 🕒 10:00～18:00、土・日曜、祝日は9:00～20:00(受付開始は各15分前、受付終了は各60分前) 休 不定休 🎫 新規会員登録料800円(初回利用時のみ、専用ソックス代込み)、大人1,900円、中学生1,600円、小学生1,300円(各60分コース) 🅑 無料

1. 高さの違う3つのコースが用意されている「ニンジャウォール」。成功したときの達成感と、上から見下ろす景色はたまらない 2. 高さ9mの本格的なクライミングウォール。ホールドで難易度がわかれていて、工夫しながら何度もチャレンジしたくなる 3. 施設内の約半分のスペースを占める20面のトランポリン。国内でもトップクラスの広さで、のびのびと利用できる 4. つり革やさん橋など4つのセクションからなる「ニンジャコース」。大人でも苦戦する難易度の高い部分もある



思いっきり飛んだり跳ねたり♪
多彩なアトラクションが充実



職員に聞きました!

名古屋高速の便利な使い方

平日、休日問わず多くの人に利用されている名古屋高速。渋滞回避や時短のコツなど、名古屋高速の職員だからこそ知るおすすめルートや割引情報をお届けします。...
※記載されている料金は、全てETC普通車の場合の料金です。

お得に楽しく
ドライブしちゃおう!



保全企画課 Aさん

休日の混雑も気にならない!!

高針入口~黄金出口

休みの日に名古屋市東部から名古屋駅に向かうときは、国道153号及び若宮大通を利用しますが、混雑しているときは1時間近くかかります。ですが、このルートを利用すると黄金出口までわずか20分程度でたどり着き、かつ対距離料金制によって約150円安くなったので、とても使いやすいです。

おすすめのルートはコレ!



都心環状線以外は基本的に、一般道から入口に入る際、一番右側の車線に入口が設けられています。目的の入口が近くなったら、早めに一般道の一番右側の車線へ向かうとスムーズに名古屋高速に入れます。

手頃な価格で 焦らず走行!

小牧北入口~黒川出口

均一料金制から対距離料金制に移行し、料金が1,150円から650円へと大幅に安くなり、とても利用しやすくなりました! 所要時間も短縮され、便利でスムーズに移動することができます。



広報課 Nさん

おすすめのルートはコレ!



11号小牧線の制限速度は80km/hですが、名二環より内側は60km/hです。そのままの感覚で走っていると制限速度を超えてしまうので、速度に注意して走行してください。また、1号楠線黒川出口ランプはカーブがきついため、制限速度である30km/hに落として、慎重に走行しましょう。



広報課 Nさん

信号を ノンストレス!

清須出口・入口

6号清須線(北行)清須出口は進んだ先で2方向に枝分かれます。左方向の「国道22号」のルートマークの案内に従って分岐を進むと、国道302号交差点での信号を経由せず、立体的にくぐって22号に合流できるので、信号待ちのロスがありません。建設当時は「スルー線」と呼んでいました。南行入口についても同様です。

おすすめのルートはコレ!



4号東海線から北上して一宮方面へ行くルートは、まっすぐ抜けられて快適です。途中、都心環状線との分合流があり、時間帯によっては周辺の交通量や速度が変化しますのでお気を付けください。

渋滞回避で時短!

都心環状線

都心環状線 錦橋出口では、朝夕に渋滞が発生しています。栄・丸の内方面に目的地がある際には、あえて混雑している錦橋出口を飛ばし、次の丸の内出口で降りることで、料金は変わらないまま結果的に到着時間が短縮されることが多いです。道路情報板などを確認しながら適切なルート選定をおすすめします。



環境対策課 Iさん

おすすめのルートはコレ!



ETCを利用して錦や栄、丸の内など都心環状線に囲まれたエリアにおでかけの際には、「ETC都心環状割引」を活用できます。一般道の混雑状況に合わせて、あえて次の出口にまわり込んで降りることで、混雑を回避できます。

快適走行でラクチン!

4号東海線

並行する3号大高線と比較して、4号東海線は比較的小さい走りやすいです。



調査課 Kさん

おすすめのルートはコレ!



都心環状線のJCT付近ですぐに車線変更をしなくても次のJCTまで十分距離はありますので、安全に車線変更しましょう。

気軽に 名古屋市内中心部へ!

一宮中入口~明道町出口

一宮市や岐阜県から名古屋市内の中心部へおでかけするときに、国道22号の混雑を避けることができるルートです。一宮市から名古屋市内の中心部まで、750円で行くことができます。



調査課 Tさん

おすすめのルートはコレ!



ETC2.0搭載車で名古屋高速をご利用いただくと、混雑状況や工事情報をリアルタイムでお知らせします。また、カーブでの速度注意喚起など、より安全に安心してご利用いただける情報を提供しておりますので、ご活用ください。

☑ 知っておきたい

名古屋高速料金 マメ知識

対距離料金制って?

ETC車は、利用した距離に応じて料金が変化する対距離料金制となっています。混雑する都心部の通過など、短い距離の利用がお得になりました。なお、非ETC車(現金等)の場合は、各入口からご利用いただける最大距離の料金となるためご注意ください。



▲詳しくは
HPでチェック!

料金検索なら
ドライブコンパス!
(NEXCO 中日本ウェブサイト)



車種区分	料金(ETC車)
軽・二輪	290円~1,110円
普通車	290円~1,320円
中型車	290円~1,530円
大型車	300円~2,010円
特大車	310円~3,160円

ETC都心環状割引って?

ETC車に限り、名古屋市郊外の都心環状線以外の路線と、東新町、東別院など都心環状線の各出入口を利用する場合、次の具体例のように③・④の出入口を使っても、②の出入口を使ったときと料金が同等になるように割引される制度です。

【具体例A】豊明IC⇨都心環状線出口 (ETC普通車の場合)

①東別院出口	②錦橋出口	③丸の内出口	④東新町出口
1,010円	1,110円	割引前 1,160円 割引後 1,110円	割引前 1,220円 割引後 1,110円

【具体例B】都心環状線入口⇨小牧線(小牧北出口) (ETC普通車の場合)

①丸の内入口	②名駅入口	③東別院入口	④東新町入口
760円	810円	割引前 990円 割引後 810円	割引前 1,010円 割引後 810円

対象出口 [錦橋][東新町][丸の内][東別院]

対象入口 [名駅][東新町][丸の内][東別院]

三重方面へもスムーズに!

高針入口~名古屋西JCT

2号東山線と5号万場線は、名古屋都心部を通過しますが、交通量も少なく快適に走ることができます。



経営企画部 Nさん

おすすめのルートはコレ!



三重県方面 ← 東名阪自動車道 ←

尾張東部にお住まいの方々が、三重県方面におでかけする場合のおすすめルートです。名古屋都心部を東西に貫く2号東山線と5号万場線は、ほかの路線と比較して交通量も少なくスムーズに走れます。また、延長も約17kmであり、所要時間は20分もかからず通過することができます。





誰かに贈りたくなる
キュンとするフィルムがずらり

パンがパン フキン & 氷と

わざわざ行きたい 愛しのグルメ

東邦ガス ガスエネルギー館
とうほうがすがすえねるぎーかん

地球温暖化とエネルギーがテーマの展示施設。映画鑑賞と実験を体験できる見学ツアーにも参加しよう(日曜は予約なしで参加可)。

住 東海市新宝町507-2 ☎ 052-603-2527
🕒 10:00~17:00(最終入館は16:00) 休 土曜、祝日(日曜の場合は翌日) ※臨時休館日あり
🎫 入館無料 📄 無料

お店からの距離
「cocon³」から車で約10分



ランの道
らんのみち

シランやフウランなど、個性豊かな12種類のランが約6,000株植栽されている。見頃時期は4月下旬から5月中旬頃。

住 東海市大田町(太田川駅東歩道) ☎ 052-603-2211(東海市役所 花と緑の推進課)
🎫 有料(周辺駐車場を利用)

お店からの距離
「cocon³」から車で約10分



緑に囲まれた店の入口。小窓からはショーケースに並ぶパンが顔をのぞかせる



1. サリュール(1個340円) 2. パーククラッカー(300円) 3. 紅茶のプリオッシュ(350円)

テラ・テール 高岳店
てら・てるたかおかてん

国産小麦粉や無農薬野菜、オーガニックチョコレートなど、こだわり抜いた素材が自慢のベーカリー。定番から趣向を凝らしたパンまで多彩にそろそろ。味はもちろん、見た目も上品で魅力的なのでギフトにもおすすめ。

住 名古屋市東区泉3-28-3 ☎ 052-930-5445
🕒 9:00~18:00(LOは17:00) 休 水曜 📄 有料(周辺駐車場を利用)

対面式で販売しているので、店員さんとの会話を楽しみながらパンが選べる

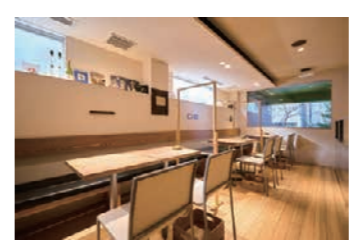

2階にはイートインスペースも。無農薬・無添加のドリンクも一緒に味わえる

名古屋高速ACCESS
・ 都心環状線東新町出口から約1km

テラ・テール 高岳店とあわせて行きたい!



中部電力 MIRAI TOWER
ちゅうぶでんりよくみらいたわー

1954年に日本初の集約電波塔として誕生した名古屋・栄のシンボル。国の重要文化財に指定されている。

住 名古屋市中区錦3-6-15先 ☎ 052-971-8546
🕒 10:00~21:00、土曜は~21:40(いずれも最終入場は20分前。施設やイベントにより異なる) 休 無休
🎫 展望台料金大人1,300円、小・中学生800円(イベント時変更の場合あり) 📄 有料(周辺駐車場を利用)

お店からの距離
「テラ・テール 高岳店」から車で約10分



久屋大通庭園 フラリエ
ひさやおどおりていえんふらりえ

季節ごとに咲く花や木々で、都心で四季を感じてゆっくりリラックスできる庭園。マルシェなどのイベントも魅力の一つ。

住 名古屋市中区大須4-4-1 ☎ 052-243-0511
🕒 9:00~17:30 休 無休 ※メンテナンス休園あり
🎫 入園無料 📄 有料(契約駐車場を利用)

お店からの距離
「テラ・テール 高岳店」から車で約15分

cocon³
ここんきゅーぶ

愛知県産の小麦粉や常滑牛乳などの地産素材を使ったパンが並ぶ。曜日ごとにメニューが変わるのも特徴で、とくに金曜のペーグル&焼き菓子が人気。子育て世代からも評判が高く、気兼ねなく利用できるのも魅力の一つ。

住 東海市荒尾町油田38上ノビル1A ☎ 052-559-9162 🕒 10:00~18:00 休 火・水曜
📄 無料(共同駐車場を利用)

名古屋高速ACCESS
・ 4 東海線(南行)東海新宝出口から約2.5km



温もりのあるウッド調で隠れ家的な雰囲気も感じる外観。週末は外に行列ができることも



何度来ても楽しい!
約80種類のラインナップ

こじんまりとした店内からは想像がつかないほどの豊富なパンが並ぶ。カヌレやスコーンなども販売



1. 子どもに好評のカエルパン(250円)
2. 名古屋コーチンの卵を使ったcoconクリーム(250円)



清洲城

きよすじょう

織田信長の天下統一の出発点となった城。再建された天主閣の内部では、歴史を学べる資料が展示されている。

住 清須市朝日城屋敷1-1 ☎ 052-409-7330 9:00~16:30
休 月曜(祝日の場合は翌平日) ¥ 天主閣入場料高校生以上300円、小・中学生150円ほか ※2024年4月1日から高校生以上400円、小・中学生200円 P 無料(清洲公園駐車場を利用)

お店からの距離 「信長屋総本家 清洲本店」から車で約2分

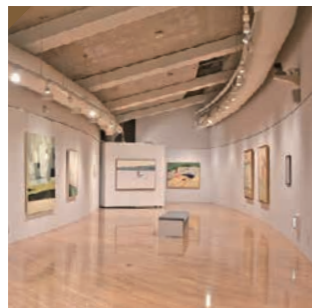

清須市はるみ美術館

きよすしはるみびじゅつかん

文化の発信地を目指して1999年にオープン。絵画やデザイン、現代アートなど幅広いジャンルの展覧会を開催している。

住 清須市春日夢の森1 ☎ 052-401-3881 10:00~19:00(最終入館は18:30) 休 月曜(祝日の場合は翌平日) ※展示替え等による臨時休館あり ¥ 展覧会により異なる P 無料

お店からの距離 「信長屋総本家 清洲本店」から車で約5分

信長屋総本家 清洲本店とあわせて行きたい!



1日約12種類のベーグルが並び、トッピングなどに使われるチョコレートも乳不使用

身体に優しい素材で作る
モチモチ食感

シフォン&ベーグル ごえんや。

しふおんあんどべーぐるごえんや。

究極の食感を追求したシフォンケーキやベーグル、「やわらかパン」が愛され続けている店。生地に卵、乳、油脂類を使用していないため、アレルギーのある方でも安心して食べられる。隣にはパン教室も併設。

住 西春日井郡豊山町豊場大門43 ☎ 0568-28-5055
休 10:30~17:30 休 日~水曜 P 無料

名古屋高速 ACCESS

- ・11 小牧線(北行)豊山南出口から約1km
- ・11 小牧線(南行)豊山北出口から約2km



住宅地に建つ、住居を改装した店舗。温かな人柄のオーナー夫妻が多くのファンを魅了



1.コロんとかわいいやわらか動物パンほか(各190円) 2.コロコロ入ったベーコンチーズブラックペッパー(310円)



発酵から焼き上げまでじっくり丁寧に仕上げた極上生食パン(1斤960円、値段に変動あり)



糸織糸田な甘みか広がる
糸の木極上パン処



清洲城から車ですぐの場所にある。店主は清須市で生まれ育ち、地元愛が強い

信長屋総本家 清洲本店

のぶながやそうほんけきよすほんてん

和菓子で用いられる和三盆糖や純米飴を生地に加え、湯種製法で仕上げた極上生食パンなどがそろうパン屋。香りも楽しめる抹茶の食パンやまるでスイーツのような見た目の食パンなど、季節限定の変わり種にも注目したい。

住 清須市西田中城下20-1 ☎ 052-908-4577
休 10:00~17:00 ※売り切れ次第終了 休 月曜 P 無料

名古屋高速 ACCESS

- ・6 清須線(北行)清須出口から約1.5km
- ・16 一宮線(南行)春日出口から約3km

美容と健康に良い竹炭が入った影武者(1斤630円、値段に変動あり)は、ほんのり黒糖味



モーニングやランチも人気
地元で愛されるベーカリー



どこか心がホッとするようなパンがお出迎え。地元の家族連れや女性からも人気

テッペンパン

てっぺんぱん

開放的で明るい店内に約60種類のパンが並びベーカリーカフェ。パンはシンプルながらも職人のこだわりを感じるものばかり。野菜たっぷりのモーニングや、パスタにパン食べ放題が付いてくるランチも評判。

住 一宮市浅井町尾関上川田57
☎ 0586-82-4007 休 8:00~19:00(LOは17:30)
休 月曜 P 無料

名古屋高速 ACCESS

- ・18 一宮線(北行)一宮東出口から約7km



季節ごとに具材が変わるピザパンや具があふれる焼きそばパンなど、総菜パンもおすすめ



カフェスペースには、コンセント付きの席もあるためちょっとしたデスクワークにも



一宮市で1番の人気店になりたいという思いから「てっぺん」と名付けられた

カレーパングランプリ®で金賞を受賞した飛騨牛すじカレーパン(280円)。牛すじを赤ワインでじっくり煮込んだ一品



テッペンパンとあわせて行きたい!



一宮地域文化広場

いちのみやちいきぶんかひろば

プラネタリウムや18種類のフィールドアスレチックなどが楽しめる。夏は無料のおよこプールも登場。

住 一宮市時之島字玉振1-1 ☎ 0586-51-2180 休 9:00~16:30(施設により異なる) 休 月曜(祝日の場合は翌平日) ¥ 入場無料、プラネタリウムは大人300円、中学生以下100円 P 無料

お店からの距離 「テッペンパン」から車で約10分



Re-TAIL

りている

布や繊維のショップが集まる1933年築のレトロビル。イベントやワークショップが開催されることも。

住 一宮市栄4-5-11 ☎ 0586-59-2105 休 10:00~18:00(店舗により異なる) 休 月曜(祝日の場合は営業、店舗により異なる) P 有料(周辺駐車場を利用)

お店からの距離 「テッペンパン」から車で約15分

シフォン&ベーグルごえんやとあわせて行きたい!



あいち航空ミュージアム

あいちこうくうみゅーじあむ

実機展示や職業体験のほか、飛行機が飛ぶ仕組みを学べる。フライトボックスなどの体験も人気。

住 西春日井郡豊山町豊場(県営名古屋空港内) ☎ 0568-39-0283 休 9:30~17:00(最終入館は16:30) 休 火曜(祝日の場合は翌日) ※2024年4月以降、休館日が変更となる場合があるためHP要確認 ¥ 入館料大人1,000円、高校・大学生800円、小・中学生500円 P 有料(県営名古屋空港駐車場を利用)

お店からの距離 「シフォン&ベーグル ごえんや。」から車で約5分



北名古屋歴史民俗資料館 「昭和日常博物館」

きたなごやしれきしみんぞくしりょうかん
「しょうわにちじょうはくぶつかん」

昭和をテーマに日用品などを展示。懐かしさに加え、現代の日常風景との違いから新鮮な驚きを感じられる。

住 北名古屋市長の庄御前53 ☎ 0568-25-3600 休 9:00~17:00(最終入館は16:40) 休 月曜(祝日の場合は翌平日) ※館内整理日、特別整理期間あり ¥ 入場無料 P 無料

お店からの距離 「シフォン&ベーグル ごえんや。」から車で約10分

favorite gourmet パフェ Parfait



旬のフルーツが彩るセリーヌ特製フルーツパフェ (1,680円)。桃やマンゴーのパフェもメニューに並ぶ



色とりどりのフルーツが
贅沢で盛り盛り!



店内には旬のフルーツがずらり。贈りものにぴったりのカットフルーツ盛り合わせも注文できる

フルーツショップ セリーヌ

ふるっしょよっせりーぬ

全国各地の選りすぐりのフルーツを使用した、季節限定や定番のパフェが充実している。開店から11時までは、クロワッサンサンドやアボカドトーストなどのモーニングメニューを求め、幅広い世代の客でにぎわう。

住 一宮市大和町於保字丹波1-1
☎ 0586-47-6511 8:30~18:30 (LOは17:45)
休 無休 P 無料

名古屋高速ACCESS

・16 一宮線 (北行) 一宮南出口から約5km



犬のキャラクターが描かれたピンクの看板が目印



開放感のあるガラス張りですてきな雰囲気。創業当時から地元で愛され続けている

くだもの専門店ヤオカネ

くだものせんもんてんやおかね

旬のフルーツやフルーツゼリーを種類豊富にそろえる1913年創業の老舗。喫茶コーナーでは、パフェをはじめ、フルーツサンドやクレープなどを楽しめる。多くのメニューがテイクアウト可能だ。

住 小牧市小牧3-182 ☎ 0568-76-2037
8:00~18:00 (LOは17:00) 休 無休 P 無料

名古屋高速ACCESS

・11 小牧線 (北行) 小牧北出口から約3km

いちじくと自家製アイスの
甘酸っぱさが色鮮やか!

花が咲いたような見た目のいちごパフェ (1,320円) の中に入っているのは自家製アイス ※提供は5月上旬まで



イートインコーナーは全22席。夏はフルーツたっぷりのかき氷や大人気の桃パフェも楽しめる

夏は17時頃に完売することもあるため、早めに来店するのがおすすめ



かき氷 BAR チルアウト

かきごおりばーちるあうと

店主の発想で生まれた独創的なかき氷がそろそろ専門店。食感や空気を含みにこだわって削った氷は、フワフワでお手製のシロップともよく合う。季節によってメニューがガラリと変わるのもポイント。

住 一宮市平和1-1-5 駅西ビル1F ☎ なし
12:00~19:00 (土・日曜、祝日は11:00~18:00) ※氷がなくなり次第終了 休 不定休 (2024年4月以降は水・木曜)
P 有料 (周辺駐車場を利用)

名古屋高速ACCESS

・16 一宮線 (北行) 一宮東出口から約4.5km

バーカウンターで楽しませ
鬼ヶ崎の味やい



カカオニブやチョコ菓子が入ったかき氷に、マスカルポーネクリームをかけたチョコミント (1,250円)

favorite gourmet かき氷 Shaved ice



以前はサーフバーだった店内には、店主のセンスが光るイラストや写真が飾られている



名古屋の中心地・栄に位置しており、ショッピングの合間や休憩にも立ち寄りやすい

雀おどり総本店

すずめおどりそうほんてん

創業から160年以上の歴史を持つ和菓子と甘味の名店。喫茶メニューのわらびもちやあんこ、白玉などは、鮮度や食感までこだわっている。和菓子をトッピングしたかき氷は、季節問わず人気のメニューだ。

住 名古屋市中区栄3-27-15 ☎ 052-241-1192
10:30~18:30 (LOは18:00) 休 無休 P 有料 (周辺駐車場を利用)

名古屋高速ACCESS

・2 東山線 (東行) 白川出口から約1km
・C1 都心環状線東新町出口から約1.5km



宇治金時ミルククリームわらび氷 (1,200円) の中には、寒天が入っている

ハピネスバナナ

はびねすばなな

国内だけでなく世界のフルーツも取りそろえる青果店。要望を伝えれば、珍しいフルーツを仕入れてくれることも。店の一角では、フルーツ本来の味わいを存分に生かしたかき氷やフルーツジュースが味わえる。

住 北名古屋市鍛冶ヶ色高塚24-1
☎ 070-5458-8301 8:30~16:30 (12~3月は~16:00) 休 火曜 P 無料

名古屋高速ACCESS

・16 一宮線 (南行) 一宮西春出口から約1.5km
・16 一宮線 (北行) 西春出口から約1.5km

フルーツ本来のおいしさを
信州上高地の
名水氷で堪能



薄皮までシロップにしたピスタチオミルク (左・1,100円) と、もっちり甘い「甘熟王ゴールドプレミアム」を使用したバナナ (右・580円)



フレッシュジュース、かき氷ともに人気No.1は味わいが濃厚なバナナ

NEWS ①

名古屋高速のHPがリニューアル!

名古屋高速道路公社のHPが2023年12月にリニューアルしました。新しい公式HPは、名古屋高速を利用するユーザーの皆様が見たい・知りたい情報を簡単に見つけていただける設計に。さらに、「naco driver+」や「naco kids」などニーズに合わせて新たなコンテンツをオープンしました。

naco driver+

名古屋高速を使って行けるおすすめのおでかけスポットを紹介。主に動画でルートを案内しています。

naco kids

名古屋高速やネックス・プラザについて、子どもが大人と一緒に楽しく学べるコンテンツが充実しています。

HPはこちらから
チェック!



NEWS ②

ネックス・プラザの模型をわかりやすく!

ネックス・プラザでは、名古屋高速の建設工程を25分の1スケールで表したジオラマ模型を展示しています。2023年11月に解説パネルと連携した番号が書かれたスタンドを模型内に新たに設置。さらに、同パネルには読み仮名をふることで、子どもにもわかりやすい展示に生まれ変わりました。



ネックス・プラザ
については
こちらからチェック!



「NAGOYA EXPRESSWAY CHANNEL」 を知っていますか?

TOPICS

名古屋高速の各路線をモチーフにした9体のキャラクターたちが名古屋高速について紹介する「NAGOYA EXPRESSWAY CHANNEL」。「誰かに話したくなる名古屋高速の秘密」や「おでかけ情報」、「交通安全の仕組み」など、名古屋高速にまつわるさまざまな情報が詰まった動画を配信しています。ぜひご覧ください。



キャラクター紹介

- としんさん** 名古屋高速を愛してやまない
- きよさん** 何でもしたいおとぼけさん
- おだか博士** 名古屋高速のことは博士にお任せ
- とうかちゃん** おしゃべりがとっても上手な赤ちゃん
- いちの先生** 信頼も厚い教育熱心な先生
- ひがしやさん** クイズ大好きっ子
- ばんまババ** 名古屋高速を使ったちよい旅上手
- くすのママ** グルメに目がないしっかりママ
- こま** 将来の夢はハイウェイを築くこと

動画コンテンツが充実!



動画はこちらから
チェック!



Vol.4

“名古屋高速の魅力再発見!”

名高 NEWS トピックス

名古屋高速を今よりもっと便利に利用できる、最新情報と“知っておきたい”豆知識をお届けします。

名古屋高速Instagramフォトコンテスト開催中!

今回のテーマは「名古屋高速とまちの四季」

現在、「名古屋高速Instagramフォトコンテスト」を好評開催中です。本イベントを通して、名古屋高速をもっと身近に感じ、親しみを持っていただきたい。そんな思いからコンテストのテーマを設定しています。Instagramのアプリやアカウントを取得していれば、誰でも気軽に参加可能! 受賞者には、商品券やオリジナルグッズなど、豪華な賞品をプレゼントします。名古屋高速が彩るまちの景色を思い思いに撮影し、応募してみませんか?

募集期間

春 ~ 2024年 5月31日(金) 夏 ~ 2024年 8月15日(木)

※「秋」、「冬」の募集は終了しています

応募方法

STEP 1 Instagramのアプリをインストール

STEP 2 公式アカウント (@nagoya_kousoku) をフォロー

STEP 3 写真を撮影

STEP 4 応募作品のタイトル/ハッシュタグ「#名古屋高速とまちの四季」/路線名/付近の出入口名/表現する季節(春or夏)を付けて投稿

応募完了

フォトコンテストのHPはこちらからチェック!

受賞者は豪華賞品がもらえる!

最優秀賞 商品券3万円 + 名古屋高速オリジナル横断幕リサイクルバッグ 1名様

優秀賞 商品券1万円 3名様

四季賞* 商品券5千円 + 名古屋高速マスコットキャラクター「ナコちゃん」ぬいぐるみキーリング 各1名様

入賞 商品券5千円 4名様

※春・夏・秋・冬それぞれ

