

名古屋高速で休日のお出かけをもっと便利に！

2023
春夏

naco

春夏にやりたい

10151111

―特集―

お出かけ
INFO



名古屋高速を使って快適に楽しむ！
最新ドライブコース

COLUMN

名古屋高速のECOな取り組み
名高NEWS&トピックス Vol.2



naco

2023 春夏

【Issue 02】2023年3月31日発行
発行◎名古屋高速道路公社

〒462-0844 愛知県名古屋市北区清水四丁目17-30(名古屋高速道路公社黒川ビル)
TEL:052-919-3236

TAKE FREE

イベント・
工事のお知らせを
元気いっぱい
発信！

公式 Twitter



公式 Instagram

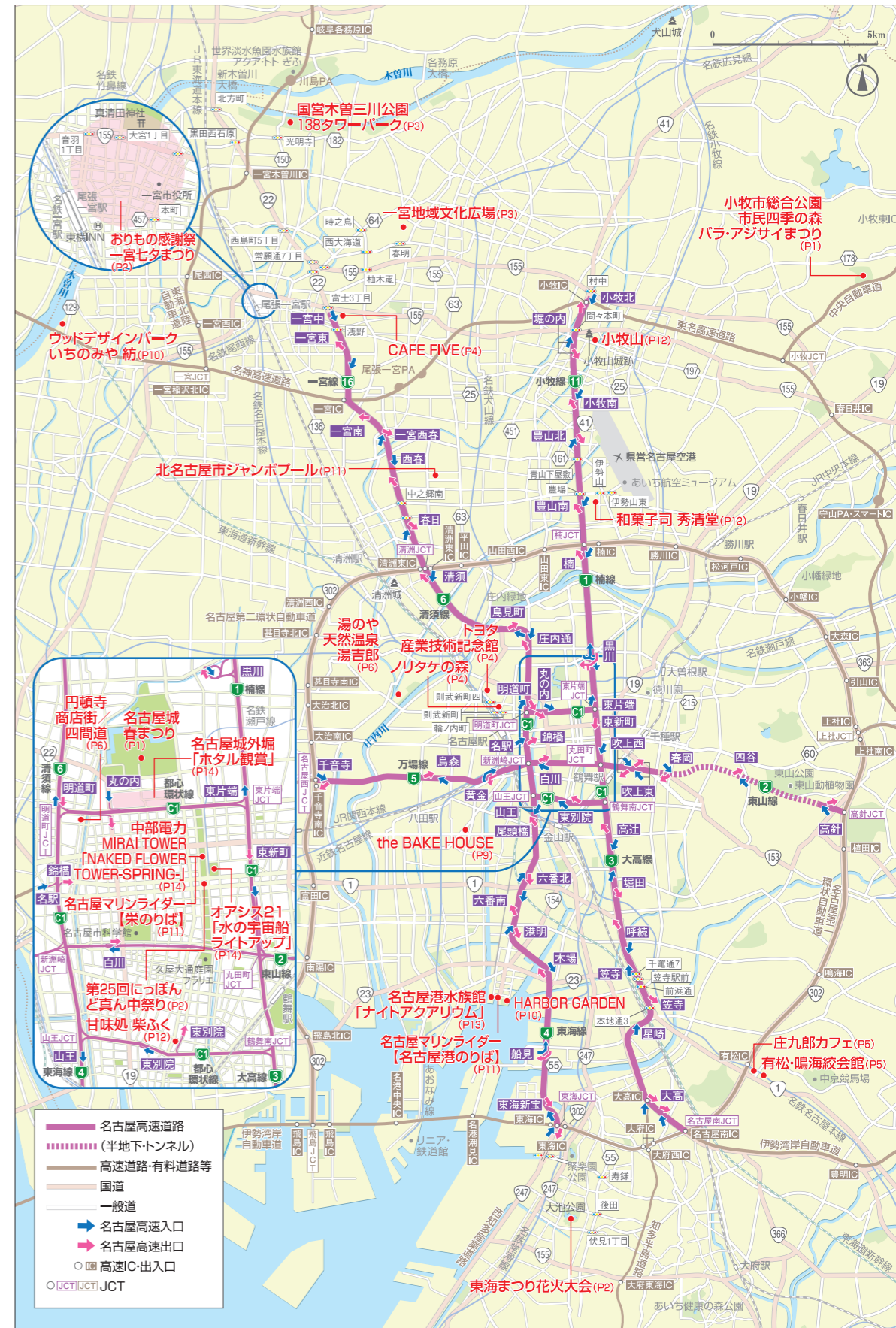

路線案内

C1	…都心環状線	5	…万場線
1	…橋線	6	…清須線
2	…東山線	11	…小牧線
3	…大高線	16	…一宮線
4	…東海線		



いつも近くに
名古屋高速

道路交通情報の確認はホームページでチェック
<https://www.nagoya-expressway.or.jp/>

名古屋高速 検索

織物の神様に感謝を伝える
一宮の夏の風物詩



7/27(木)
〜
7/30(日)

おりもの感謝祭
一宮七夕まつり

おりものかんしゃさいいちのみやたなばたまつり
繊維のまち、一宮で7月に行われる絢爛
豪華な七夕イベント。織物の神様を祀っ
ている真清田神社をはじめ、一宮駅周辺
がきれいな七夕飾りに彩られるので、
ゆっくりとまち歩きを楽しみたい。

開催場所 一宮市本町商店街、真清田神社(一宮市真清田1-2-1)ほか一宮駅周辺 **開催時間** 未定

☎ 0586-28-9131 (おりもの感謝祭一宮七夕まつり協進会事務局) **参加無料** **P** 無料(一宮市民会館前駐車場から無料シャトルバスを運行)

名古屋高速ACCESS

・16 一宮線(北行)一宮東出口から約3.5km



本町商店街では、伝統的な「吹流し飾り」などの七夕飾りが見られる



一宮駅周辺をはじめとする会場全体が彩られ、多くの人でにぎわう

東海市の夜空を彩る
夏の一大イベント



工場の夜景越しに見る花火も格別の美しさ!

8月
第2土曜
予定

東海まつり花火大会

とうかいまつりはなびたいかい

東海市誕生の翌年にあたる1970年から始まり、市の歴史とともに歩んできた由緒ある花火大会。毎年8月の第2土曜に行われ、市の中心部で実施するため、周囲のどこからでも見る事ができる。

開催場所 大池公園(東海市中央町3-1) **開催時間** 19:20~20:30

☎ 0562-32-5149 (東海市観光協会) **入場無料**
P 有料(周辺駐車場を利用)

名古屋高速ACCESS

・4 東海線(南行)国道247号につながる出口から約3.5km

真夏の名古屋が
感動と興奮で
熱く盛り上がる!

8/25(金)
〜
8/27(日)

第25回にっぽんど真ん中祭り

だいにじゅうごかいにっぽんどまんなかまつり

日本のだ真ん中にあたる名古屋で、毎年夏に繰り広げられる国内最大級の踊りの祭典。久屋大通公園を中心とした名古屋の名所で、国内外の約200チームが地域色豊かな踊りを披露する。

開催場所 久屋大通公園会場 メインステージ(名古屋市中区栄3)ほか **開催時間** 8/25(金)前夜祭17:00~21:00、8/26(土)・27(日)本祭9:50~21:00
☎ 052-241-4333 (公益財団法人にっぽんど真ん中祭り文化財団) **入場無料**(メインステージのみ一部有料観覧席あり) **P** 有料(周辺駐車場を利用)

名古屋高速ACCESS

・C1 都心環状線東新町出口から約1.5km
・C1 都心環状線丸の内出口から約2.5km
・C1 都心環状線丸の内出口から約1.5km
・C1 都心環状線東別院出口から約1.5km
・2 東山線(東行)白川出口から約1.5km



それぞれのチームが、力いっぱい踊りでご当地自慢を表現!



久屋大通公園のほか、名古屋城や大須観音など市内の名所が会場になる

季節を感じるドライブ旅を楽しもう!

おでかけ INFO

桜やバラ、アジサイなど季節の花を楽しむまつりや花火大会など、春から夏にかけてのイベントが目白押し! 期間限定のお楽しみを求めて、名古屋高速でらくらくアクセスしませんか?

お得な
ドライブ情報
をお届け
しちゃうよ!

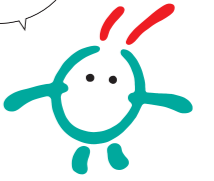

名古屋高速道路公社マスコット
ナコちゃん

平成6年に誕生したマスコットキャラクター。お客様や多くの県民市民の皆様に、名古屋高速道路を広くPRすることがお仕事。名古屋高速道路を走ることが好きで、黄色のバトルローラーといつも一緒です。

3/21(火祝)
〜
5/7(日)

桜まつりは
3/24(金)~4/9(日)

多くの屋台が並ぶ城内。期間限定で
露場の特別公開なども行われる予定



名古屋城春まつり

なごやしょうはるまつり

毎年3月下旬ごろから、ソメイヨシノやシダレザクラなど約1,000本の桜が咲き誇る名古屋城。期間中は、ステージイベントや屋台の出店などがあり、「桜まつり」期間に実施される桜のライトアップも見逃せない!

開催場所 名古屋城(名古屋市中区本丸1-1) **開催時間** 9:00~16:30(本丸御殿・西の丸御蔵城宝館への最終入場は16:00)、桜まつり期間は~19:30(西の丸御蔵城宝館への最終入場は16:00、本丸御殿への最終入場は19:00)
☎ 052-231-1700(名古屋城総合事務所) **観覧料** 高校生以上500円、中学生以下無料ほか **P** 有料

名古屋高速ACCESS

・C1 都心環状線丸の内出口から約1km
・6 清須線(南行)明道町出口から約1.5km
・1 楠線黒川出口から約2.5km

名古屋を代表する桜の名所で
城と桜のコラボレーションを満喫



写真提供:名古屋城総合事務所

「桜まつり」期間中は、開園時間を延長して桜のライトアップを実施

5/20(土)
〜
6/11(日)

多種多様なバラとアジサイが
園内の各所で咲き乱れる

※5/25(木)は休園



5/20(土)・21(日)には、水辺の音楽広場でコンサートなどが行われる(時間未定)

小牧市総合公園市民四季の森
バラ・アジサイまつり

こまきしろうこうえんしんしきのもり
ばら・あじさいまつり

四季を通じてさまざまな花が咲く小牧市総合公園市民四季の森。バラとアジサイの開花時期にまつりが開催され、5/20(土)・21(日)にはコンサートなどの各種イベントも行われる。

開催場所 小牧市総合公園市民四季の森(小牧市大字草5786-1) **開催時間** 9:00~18:00(6月は~19:00)
☎ 0568-76-1191(小牧市役所みどり公園課) **入園無料** **P** 無料

名古屋高速ACCESS

・U 小牧線(北行)小牧北出口から約10km

【ご利用にあたってのお願い】

・本誌に掲載されている営業時間や休業日、料金などは基本的なデータであり、GW・お盆期間をはじめ、時期によって異なる場合があります。また取材後に変更になることもありますので、事前に確認のうえご利用ください。
・本誌の取材は2023年2~3月に行ったものです。天候や施設の都合などにより、イベント日程・内容が変更になる場合があります。予めご了承ください。・料金は特に断り書きがある場合を除き、すべて消費税込み(10%)の値段で表記しています。・電話番号は各施設の問い合わせ用の番号です。カーナビ等の位置検索では、実際とは異なる場所が表示される場合がありますのでご注意ください。

【データアイコン】

住 所在地 ☎ 電話番号 🕒 営業・開館時間 📅 休業日 💰 施設利用料金 🅐 駐車場

こちらもおすすめ!

トヨタ産業技術記念館

とよたさんぎょうぎじゅつぎねんかん
織維機械と自動車技術の変遷を、本物の機械の動態展示や実演で体感できる博物館。

住 名古屋市西区則武新町4-1-35
☎ 052-551-6115 🕒 9:30~17:00 (最終入館は16:30)
休 月曜 (祝日の場合は翌日) 🎫 入館料大人500円、中・高生300円、小学生200円 P 無料



写真提供: トヨタ産業技術記念館



ミュージアムには、明治から昭和初期までに製造された「オールドノリタケ」の製品などを展示

D ノリタケの森

のりたけのもり

洋食器メーカー「ノリタケ」の陶磁器に関する複合施設。緑豊かな園内を散策したり、ミュージアムでオールドノリタケを鑑賞したり、買い物を楽しんだり、思い思いの時間を過ごすのもおすすめ。

住 名古屋市西区則武新町3-1-36
☎ 052-561-7114 (代表) 🕒 ショップ10:00~18:00、クラフトセンター・ミュージアム~17:00ほか 休 ショップは無休、クラフトセンター・ミュージアムは月曜(祝日の場合は翌平日)ほか 🎫 クラフトセンター・ミュージアム入館料大人500円、高校生以下無料ほか P 有料 (隣接イオンモールの駐車場を利用)

ノリタケの森から車で1分

6~8月ごろは風鈴の絵付け体験が楽しめる(2,000円~、最終受付は16:00) ※写真はイメージ

緑あふれる憩いの空間で

園内の散策や絵付け体験を



都心でありながら、緑が広がる空間。家族で楽しめるワークショップやイベントなども定期的に開催している

15:30

夏になると「やすらぎの池」にミストシャワーやスプリングラーが登場



木陰にある「ウッドデッキ」は、暑い時期も涼しさ満点!



ウッドデッキのハンモックは夏限定!

A 国営木曾三川公園 138タワーパーク

こくえいぎそさんせんこうえん
いちさんはちたわーぱーく

138タワーパークの花畑では、春から初夏にかけて咲くネモフィラ、シャレーポピーが人気。夏は「やすらぎの池」で水遊びを楽しみ、木陰の「ウッドデッキ」でのんびり過ごそう。

住 一宮市光明寺字浦崎21-3
☎ 0586-51-7105 🕒 9:30~17:00 (時期により異なる、ツインアーチ138の最終入館は30分前)
休 第2月曜(祝日の場合は翌平日)※8月は無休
🎫 入園無料、ツインアーチ138は15歳以上500円、6歳以上200円、5歳以下無料 P 無料



河川敷に設置される、縦20m、横100mの巨大な気温グラフは夏の風物詩。ツインアーチ138の展望台から見る事ができる



展望タワー「ツインアーチ138」。4月中旬~5月上旬にはネモフィラの花畑が広がる

春の花畑から夏の水遊びまで季節ごとの楽しみ方がいっぱい!

9:30



Drive Course
遊びがいっぱい
自然満喫
コース



14:30
モーニングが一日中楽しめる!
ポリarium満点のお得なモーニングが一日中楽しめる!?

C CAFE FIVE
かふえふあいぶ
一宮といえばモーニング! 営業時間中はいつでもモーニングサービスを利用できるのがこちら。7:00からは10種類、さらに11:00以降はティタイムサービスとして9種類が加わり、全部で19種類から選べる。
住 一宮市浅野一本杉58 ☎ 0586-76-1103
🕒 7:00~18:00 (LOは17:30) 休 無休 P 無料

12:30
広場やマスレチックでのびのびとした時間を満喫
プラネタリウムは2023年4月にリニューアル。プログラムは季節ごとに変わる

B 一宮地域文化広場
いちのみやちいきぶんかひろば
夏休み期間に楽しめる「おやこプール」。水深60~70cmで、小学生までの親子が対象

住 一宮市時之島字玉振1-1 ☎ 0586-51-2180
🕒 9:00~16:30 (施設により異なる) 休 月曜(祝日の場合は翌平日) 🎫 入場無料、プラネタリウムは大人60円、中学生以下30円(2023年秋より料金改定予定) P 無料

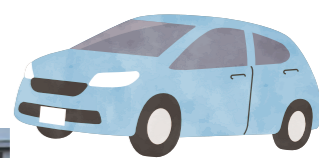

名古屋近郊のドライブに名古屋高速を利用すれば、道が混雑している休日なども移動がスムーズに。今回は、春夏のおでかけにおすすめのスポットをめぐる2コースをご提案します!

最新!
名古屋高速を使って快適に楽しむ!
ドライブコース



露天風呂には寝ころび湯や壺湯なども。泉質は弱アルカリ性温泉で、肌がつるつるに！

旅の疲れを**温泉&夜景**で癒して
最高のリラックスタイム



入浴後は、15,000冊以上のコミックや雑誌を常備するグランデッキへ。夜景を眺めてのんびりしたい

D 湯のや 天然温泉 湯吉郎
ゆのやてんねんおんせんとうきちろう

源泉かけ流しの岩風呂をはじめ、露天風呂はすべて天然温泉を使用。強炭酸泉の室内風呂もあり、多彩な湯浴みが楽しめる。注目は最上階の岩盤浴フロア。グランデッキやオープンテラスなどでくつろげる。

住 清須市下河原下之切1110-1 ☎ 052-401-4126
時 9:00~25:00、金曜・祝前日は~26:00、土曜は6:00~26:00、日祝は6:00~25:00(いずれも最終受付は40分前)
休 無休 入浴料中学生以上750円(土日祝は850円)、小学生300円(土日祝は350円)、4歳~小学生未満100円、岩盤浴フロア・グランデッキ中学生以上750円(土日祝は850円)、小学生300円(土日祝は350円) P 無料



屋外テラスにあるガーデンサウナ。テントサウナでセルフウリュウを楽しもう



A 有松・鳴海絞会館
ありまつ・なるみしぼりかいかん

江戸時代に誕生し、国の伝統的工芸品に指定されている有松・鳴海絞りについてわかりやすく紹介。伝統工芸士らによる絞りの実演見学や、絞りの体験を満喫したら、展示即売場でお土産選びもお忘れなく。

住 名古屋市緑区有松3008 ☎ 052-621-0111
時 9:30~17:00(実演は~16:30) 休 無休(年に3~4回の臨時休館あり) 入館無料、2階資料展示室は大人300円、小学生~高校生100円 P 無料



1階の展示即売場では、絞りの浴衣やストール、ハンカチなど幅広い製品が並ぶ

徳川家康ゆかりの地も CHECK!
有松のまち並みの近くには、徳川家康ゆかりの地でもある「桶狭間古戦場」も！ 史跡をめくり、2023年現在放送中の大河ドラマに思いを馳せてみるのもおすすめ。



国の重要伝統的建造物群保存地区に選定される、有松のまち並み。毎年6月上旬には「有松絞りまつり」を開催

絞り体験で自分だけの1枚を手に入れよう！ハンカチは大人1,800円(所要時間約1時間)。要予約



2階で見られる伝統工芸士の実演。内容は日替わりで、毎日行っている

江戸時代から続く伝統工芸
有松絞りの魅力にふれよう



絞りの巾着ポーチや扇子など、色鮮やかなアイテムが充実

Drive Course
伝統と歴史を知る
レトロ散策
コース

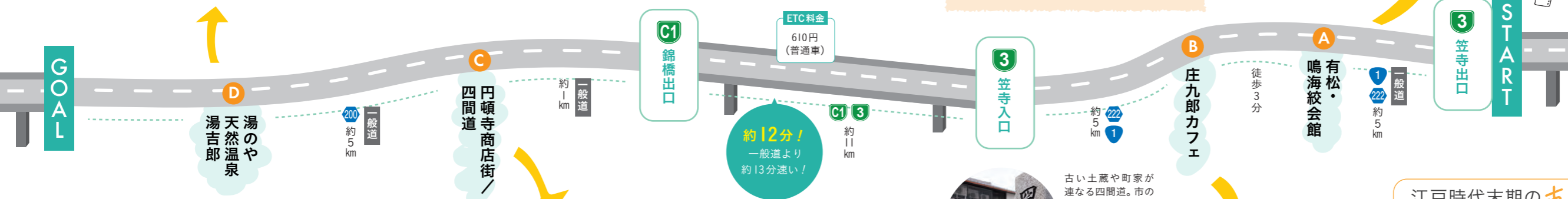

ルートMAP



C 円頓寺商店街/四間道
えんどうじしょうてんがい/しけみち

名古屋駅と名古屋城の中間に位置する、昔ながらの情緒あふれる円頓寺商店街。近くには、江戸時代の面影を残す四間道があり、レトロなまち歩きができるエリアだ。どちらも近年は新しいカフェなどが増えている。

住 名古屋市西区那古野1ほか
休 有松(周辺駐車場を利用)



看板も新旧の店が混在。看板の向こうには名古屋駅の高層ビル群も見える



14:00

老舗店と新しい文化が混在する
レトロなまち並みを散策！

商店街の中には、懐かしいオモチャなどを販売する店も
古き良き下町情緒を残した円頓寺商店街。アーケードがあるので、真夏の暑い日の散策にもうってつけ

江戸時代末期の古民家カフェで
優雅なランチタイムを

12:00

B 庄九郎カフェ
しょうくろうかふえ

市指定有形文化財である竹田邸の離れをリノベーションしたカフェダイニング。3種類のアレンジ寿司がメインの「庄九郎ランチ」や「タンシチューオムライスランチ」などが人気だ。

住 名古屋市緑区有松1804 ☎ 052-627-2055
時 ランチ11:00~14:00(LOは13:30)、カフェ14:00~16:00、ディナー17:00~21:30(LOは21:00、予約制)
休 月曜 P 無料



限定10食の「庄九郎ランチ」(1,760円)。選べるドリンクやデザートも付く



個室やテラス席もある



江戸時代末期の建物を利用した趣あふれる店

名古屋の高速

ECCO な取り組み

私がお話しします！

都市高速として地域の社会活動を支えるとともに、環境への配慮にも意欲的に取り組んでいる名古屋高速道路公社。近年、特に力を入れているエコ活動や、より良い環境づくりに向けた思いなどを聞きました。

人にも環境にも優しいまちづくりを

主な名古屋高速の取り組み

建設初期から環境に配慮

名古屋高速道路公社が設立されたのは1970年。その後、1979年に3号大高線の高辻〜大高間が開通し、名古屋高速道路が初めて誕生しました。

名古屋高速は、名古屋都心を通る高速道路であるため、そのまち並みに溶け込むよう、建設の初期の段階から環境への配慮を大切にしてきました。

特にここ数年は、SDGsやカーボンニュートラルが注目されていることもあり、エコな取り組みをさらに活性化。さまざまな対策を行っている中でも、とりわけ次に挙げる3点に重点を置いているところです。

省エネから環境保全まで

まず一つ目は、省エネへの取り組み。早い段階から、一部の料金所の屋根に太陽光発電設備を設置し、再生可能エネルギーを導入してきましたが、さらに近年は、道路照明のLED化を積極的に推進。消費電力を減らすことで、温室効果ガスの排出量削減に努めています。

そして二つ目は、循環型社会の実現に向けたリサイクル活動です。その取り組みの一つとして、名古屋芸術大学と共同で去年から進めている連携事業があります。高速道路で使い廃棄となった横断幕をアップサイクルとして再生するために、学生の皆さんにアイデ

アやデザインを考えていただいています。また、車のライトで反射する使用済みとなった標識板を使って、子どもたちにキーホルダーを作ってもらうワークショップも行っています。

最後に三つ目は、周辺環境の保全です。例えば、名古屋城の外堀通りの上を走る都心環状線を開通するにあたっては、道路照明の光によってヒメボタルの生態に影響を与えてしまわないよう、光が外に漏れないパイル照明を、高速道路では世界で初めて採用。そのほかにも、東山動物園の南側にある東山トンネルの換気所の壁面を緑化したり、中央分離帯に植栽を行ったり、高速道路の建造物が周辺の景観とできる限り馴染むように配慮しています。

エコドライブの推進とともに環境づくりを

一方で地域の環境改善には、ドライバーの皆さんへの啓発活動も大切です。名古屋高速道路の通行台数は、平均で一日およそ27万台。一定速度で走行しやすいためCO₂の排出が少なく、利用するだけでエコにつながります。さらに、それだけの台数がエコドライブを心がければ、環境負荷の軽減に大きな効果が期待できます。

今後は私たち職員一人ひとりが環境意識の向上に努めるとともに、エコドライブのPR活動にも力を入れていくことで、人にも環境にも優しいまちづくりに貢献していきたいと思っています。



パイル照明でヒメボタルを保全！



廃材をリサイクルしてグッズ製作



メトリウム灯からLED照明に！

名古屋高速道路をつかってエコドライブしよう！

エコドライブとは、環境にもお財布にも優しい運転のこと。誰にでもできる日々のちょっとした心がけが、私たちのまちの環境負荷軽減につながります！

ポイント 4

時間に余裕を持って出発しよう

お出かけ前は、「naco」を活用して行き先までのルートをしっかり確認。渋滞や交通規制などの状況もチェックして、ゆっくり運転しても間に合う時間に出発しましょう。

ポイント 1

ふんわりアクセルで燃費を節約

急な加速による燃料の大量消費を防ぐため、加速するときにはアクセルをふんわりと踏み込むようにしましょう。優しいアクセル操作を行うことで、安全運転にもつながります。



早めのアクセルオフで燃費を改善

ポイント 5

運転中は、数台先の車の動きをよく見て、次の場面を予測することが大切。そして減速が必要なときは、早めのアクセルオフを心がけるようにしましょう。



一定速度の走行でCO₂排出を削減

ポイント 2

加減速の激しい運転は二酸化炭素の排出量にも悪影響。走行中は車間距離を明け、一定速度での運転を心がけることが、地球温暖化の防止に役立ちます。



ポイント 6

タイヤの空気圧は適切に

タイヤの空気圧が適正でない場合は、燃費が悪くなり、タイヤの寿命が短くなるなどのデメリットが。空気圧は定期的にチェックする習慣をつけることをおすすめします。

ポイント 3

自分の車の燃費を把握しよう

エコドライブの効果が実感できると、「これからも続けよう！」という意欲が生まれます。そのためには、まずは自分の車の燃費を知っておきましょう。

このほかにもエコドライブのコツはたくさん！詳しくはHPをチェック



名古屋高速道路公社 経営企画部 環境対策課 土井田 拓也

春夏

にやりたい5つのこと

風がさわやかなレジャーシーズンの到来！ BBQに水遊びに山歩き…。楽しみは尽きません。「春夏にやりたいこと」を叶えてくれる魅力スポットを5つのジャンルに分けて紹介します！



ピクニックセットの貸出は2,500円(土・日曜、祝日はHPにて要予約)。別途マフィンの注文が必要で、写真は左からロータス、レモン(各500円)、ナッツ(450円)

01 ピクニック & BBQを満喫

名古屋市港区 HARBOR GARDEN

はーばーがーでん
名古屋港を眺めながら本格BBQを楽しめる施設。アウトドア気分を満喫できる芝生エリアや、ラグジュアリーな雰囲気が漂うソファ席など多彩な空間を展開している。食材や道具の用意が不要なのでとても手軽だ。

住 名古屋市港区港町1-108-2 ☎ 052-659-2027
時 11:00~21:30 (LOは20:00) 休 月曜(名古屋港水族館に準ずる)※7~9月は無休(2023年は4月1日~11月5日の営業) P 有料(周辺駐車場を利用)

名古屋高速 ACCESS
・ 4 東海線(南行) 港明出口から約2km
・ 4 東海線(北行) 木場出口から約3km



家族や仲間とお手軽BBQ

海を眺めながら



1. 料理は1人3,000円~さまざまなプランがあり、飲み放題もある。ドライバー向けにソフトドリンク飲み放題プランも用意※写真はイメージ 2. 芝生の上に広がり、アウトドア感覚で楽しめるカジュアルエリア 3. リゾート気分できつろげる。時間ごとに移り変わる、海の景色を楽しみたい



1. 日帰り専用のゲルト利用プランは1棟19,800円~(2名利用時)。シャワーやトイレも完備している
2. ゲルトの隣でBBQを楽しもう。食材や道具はすべてそろっているの、手ぶらでOK 3. 受付棟にはカフェを併設。いちのみやフォン(400円)が人気

名古屋市中川区 the BAKE HOUSE

ざべいくほうす
季節限定を含む、約10種類のマフィン味わえるカフェ。北欧テイストのかわいらしい敷物やテーブル、小物などのセットを貸し出しており、店先の庭や隣接する松葉公園などでピクニック気分を味わえる。

住 名古屋市中川区好本町3-3-1 ☎ なし
時 11:00~19:00 休 水曜 P 無料

予約・問い合わせはこちらから



名古屋高速 ACCESS
・ 5 万場線(西行) 黄金出口から約2km
・ 5 万場線(東行) 烏森出口から約3km



1. グリーンを基調とした、北欧風のおしゃれな店内 2. ドリンクとデザートがセットになった「BAKE HOUSE SET」は1,100円。テイクアウトの場合のみ、スイーツを単品で購入できる 3. 緑豊かな松葉公園の西側に位置している

一宮市 ウッドデザインパーク いちのみや 紡

うっどでざいんぱーくいちのみやつむぎ
異国情緒あふれるゲルトが並ぶ、木曾川沿いのBBQ施設。ゲルトの内部には、一宮の特産品である尾州織物を使用されている。宿泊はもちろん、日帰りでもグランピングを体験可能。気軽に立ち寄れるカフェもある。

住 一宮市富田砂原2120-1 ☎ 0586-63-1120
時 日帰りBBQ 10:00~13:00、14:00~17:00、18:00~21:00 休 無休 P 無料

名古屋高速 ACCESS
・ 16 一宮線(北行) 一宮東出口から約11km



日帰りも体験できる！
BBQとグランピングを大満喫

日帰りBBQはソフトドリンクの飲み放題が付いて1人4,300円~(写真はイメージ)





絶品かき氷を味わう

アンティークに囲まれ

名古屋市中区

甘味処 柴ふく

かんみどころしばふく

築120年以上の古民家を生かした甘味処。最高級の沖縄県産の黒蜜を100%使用した「黒柴」など、素材にこだわったかき氷を年中味わうことができる。柴ふくあんみつ(880円)、ぜんざい(730円)などの甘味も人気。

住 名古屋市中区大井町1-45 ☎ 052-331-5611
 時 12:00~17:00 休 月・火曜 P 有料(周辺駐車場を利用)

名古屋高速ACCESS

・都心環状線東別院出口からすぐ



店内にはアンティーク品がセンスよく飾られている。ここだけ時間が止まっているよう

03

ひんやり
グルメを
楽しむ

黒蜜ときな粉、小豆がのった「黒柴金時ミルク」(940円)

運が良ければ看板犬のくるみちゃんが顔を出してくれるかも

いっしょにいませー



見た目も涼しげ!

しゃりしゃりもっちり食感の「くずバー」

豊山町

和菓子司 秀清堂

わがしつかさしゅうせいどう

県営名古屋空港近くにある和菓子店。彩り豊かで食感も良いアイスキャンディー「くずバー」が、近年大人気となっている。空港を離発着するフジドリームエアラインズと共同開発した商品も多く、飛行機型の「空とぶKUZU BAR」(各450円)も話題。

住 西春日井郡豊山町豊場富士76 ☎ 0568-28-1553
 時 9:00~18:00 休 火曜、第2・3水曜 P 無料

名古屋高速ACCESS

・11 小牧線(北行)豊山南出口から約1km
 ・11 小牧線(南行)豊山北出口から約3km



「くずバー」は全12種類(各200円)。写真は左からみかん、ラムネ、いちご



冬から春限定のいちご大福も看板商品。大粒いちごを詰めた「やよいちゃん」(496円)を購入しよう



フジドリームエアラインズのカラフルな機体をイメージした「MONA JET」(各356円)



1. 海へとダイブする瞬間はドキドキ感満点。窓がない車両なので、爽快感も満点だ 2. 名港トリトンを背景に、海上をクルージングする水陸両用バス 3. ひととき目立つ車両で名古屋のまちをドライブ。途中、熱田神宮の前を経由するなど、観光気分も味わえる

02
涼
アクティビティ
へGO!

名古屋市中区・港区

名古屋マリンライダー

なごまりんらいだー

水陸両用バスに乗って、名古屋のまちをクルージング。クライマックスは海へとダイブするシーンで、車内も盛り上がる。栄から名古屋港へと向かうコース(逆区間もあり)がメインで、名古屋港発着の海上クルーズのみ楽しめるコースもある。

住 名古屋市中区錦3-6-15先(栄のりば)、名古屋港区港町1-9 ガーデン緑園総合案内所(名古屋港のりば)
 ☎ 052-854-7345 時 運行日・時間は季節により異なる(HP参照) 休 月曜 運 栄→名古屋港行きまたは名古屋港→栄行き乗車大人3,800円、小学生1,900円、幼児(2歳以上)550円、海上ルートのみ大人3,000円、小学生1,500円、幼児(2歳以上)550円 P 有料(周辺駐車場を利用)

運行情報は
こちらから



名古屋高速ACCESS

【栄のりばまで】
 ・都心環状線東新町出口から約1km
 【名古屋港のりばまで】
 ・東海線(南行)港明出口から約2km
 ・東海線(北行)木場出口から約3km

北名古屋市

北名古屋市ジャンボプール

きたなごやしじゃんぼぷーる

通常の25mプールのほか、流れるプールなどレジャー感覚で楽しめるプールが充実。ウォータースライダーは2基が設置されており、ひとつは小学1年生から、もうひとつは3年生から利用可能だ。

住 北名古屋市法成寺蔵化110 ☎ 0568-25-2711(開場期間のみ) 時 9:00~12:30、13:30~17:00(いずれも最終入場は30分前)※開場期間は7月中旬~8月下旬 休 期間中は無休 運 大人450円、小・中学生150円 P 無料

名古屋高速ACCESS

・16 清須線(北行)清須出口から約4.5km
 ・16 一宮線(南行)一宮西春出口から約2km



レジャー気分を満喫できる市営のプール



スライダーも大人気!
施設充実の市民プール

流れるプールでプカプカと浮かびながら周遊を楽しもう

04

トレッキング
体験



さわやかに山さんぽ

歴史ロマンを感じながら



1. 山頂からの眺望。名古屋高速小牧線もよく見える 2. 山頂にある城を模して建てられた「小牧山歴史館」は、2023年4月にリニューアルオープン 3. 傾斜が緩やかで歩きやすい道 4. 麓には小牧山城の魅力を伝える施設「れきしるこまき」がある

小牧市

小牧山

こまきやま

小牧・長久手の合戦の舞台にもなった、標高85.9mの山。山中には大手道、搦手道(からめてみち)のほか、自然を満喫しながら散策できる道があり、歴史ロマンや自然を感じながらトレッキングを楽しめる。春は桜やツツジなど、四季折々の風景も堪能してみよう。

住 小牧市堀の内 ☎ 0568-48-4646(れきしるこまき) 時 散策自由 P 無料(一部有料駐車場あり)

名古屋高速ACCESS

・11 小牧線(北行)小牧南出口から約3km





夜景とアートが融合
新たな美の世界が広がる

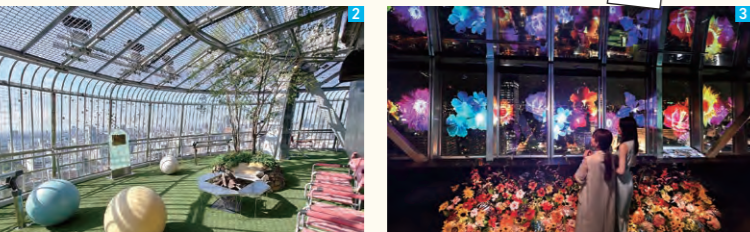

1.アロマが香る空間で花々と光り輝く世界を堪能 2.地上100mにある屋外展望台「スカイバルコニー」。昼夜ともに眺望がすばらしい 3.中部地方ならではの花々が広がる(写真はイメージ)

開催期間：開催中～4/23(日)

名古屋市中区

中部電力 MIRAI TOWER
「NAKED FLOWER TOWER-SPRING-」

ちゅうぶでんりょくみらいたわー
「ねいきっどふらわーたわーすぷりんぐ」

名古屋のシンボルタワーと、クリエイティブカンパニー「NAKED, INC.」がコラボレーション。展望台が花に包まれるとともに、360°の夜景とプロジェクションマッピングが融合した、幻想的な世界を楽しめる。

住 名古屋市中区錦3-6-15先 ☎ 052-971-8546
🕒 19:00～21:00、土曜は～21:40(いずれも最終入場は20分前) 休 無休 料 大人1,500円、小・中学生600円 P 有料(周辺駐車場を利用)

名古屋高速ACCESS

- ・C1 都心環状線東新町出口から約1km
- ・C2 都心環状線丸の内出口から約1.5km



1954年に日本初の集約電波塔として誕生した中部電力 MIRAI TOWER。2022年には国の重要文化財に指定された



05
きらめく夜に
エキサイ
ティング!

「イルカのナイトパフォーマンス」はナイトアクアリウム最大の楽しみ。照明に照らされたプールやイルカの輝きに心が奪われる。

大迫力のジャンプで
夜空とコラボレーション

開催期間：
4/29(土・祝)～5/7(日)、
7/17(月・祝)、7/21(金)～8/31(木)

名古屋港区

名古屋港水族館
「ナイトアクアリウム」

なごやこうすいぞくかん「ないとあくありうむ」

500種類を超える海の生き物を飼育・展示する国内最大規模の水族館。GW期間中、夏休み期間中は開館時間が延長され、ロマンティックな雰囲気を楽しめる。ゆっくりくつろぐウミガメやペンギンの寝姿に癒されよう。

住 名古屋港区港町1-3 ☎ 052-654-7080 🕒 17:00～20:00、名古屋港水族館の通常利用は9:30～17:30、GW・夏休みは～20:00、12/1～春休み前までは～17:00※いずれも最終入館は1時間前 休 月曜(祝日の場合は翌平日)※GW期間中、7～9月は無休 料 入館料大人2,030円、小・中学生1,010円、4歳以上500円(ナイトアクアリウム開催期間中の17:00以降の入館料大人1,620円、小・中学生800円、4歳以上400円) P 有料(周辺駐車場を利用)

名古屋高速ACCESS

- ・4 東海線(南行) 港明出口から約2km
- ・4 東海線(北行) 木場出口から約3km



17:00以降は割引価格が適用され、お得に入館できる

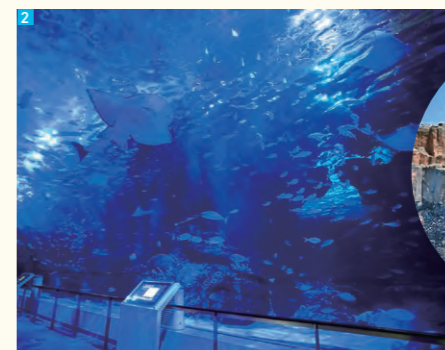
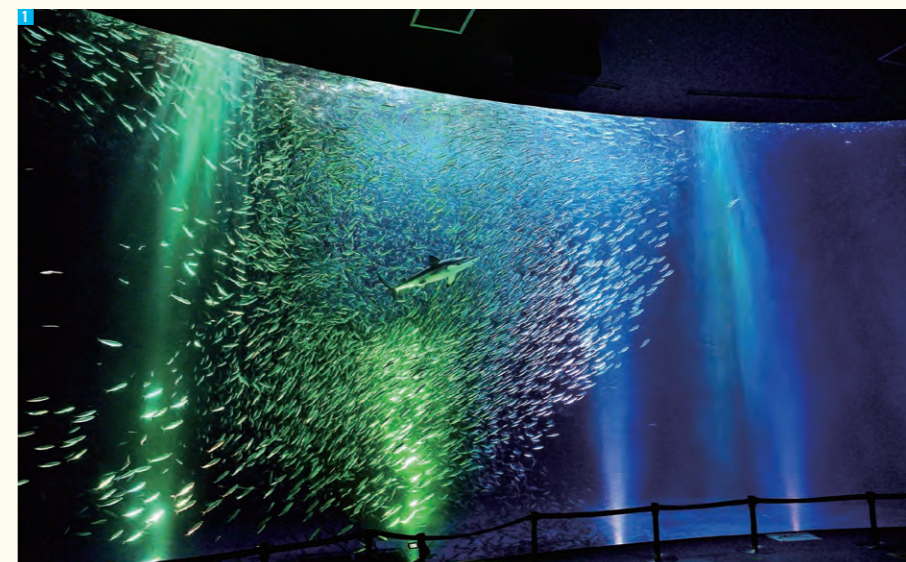

1.南館2階の黒潮大水槽で開催される「マイワシのトルネード」 2.17:00以降は南館の照明をできる限り落とし、光と影のコントラストにより「青の世界」の雰囲気を演出する(夏期のみ) 3.シャチの公開トレーニングも必見。豪快なジャンプや、浅瀬に乗り上がるランディングを披露する

名古屋の都心部を飛び交う

幻想的なホタルの光に癒される

光を放ちながらゆらゆらと飛び交うホタル。
2022年5月23日には1,104頭のホタルを観測できた

見頃：5月中旬から6月上旬ごろ

名古屋市中区

名古屋城外堀「ホタル観賞」

なごやじょうそとぼり「ほたるかんしょう」

外堀通沿いの名古屋城外堀は、ヒメボタルの生息地。特に外堀に架かる本町橋周辺では、例年多くのホタルを見られる。駐車や観察のマナーを守った上で、幻想的なホタルの舞を観察しよう。

住 名古屋市中区三の丸2付近
🕒 散策自由 P 有料(周辺駐車場を利用)

詳しくはこちらから



名古屋高速ACCESS

- ・C1 都心環状線丸の内出口から約1km



外堀通の高架には、名古屋高速都心環状線が走っている



20周年を機に
ライトアップをリニューアル

開催期間：年中開催

※春のライトアップは3～5月、夏のライトアップは6～8月

名古屋市中区

オアシス21
「水の宇宙船ライトアップ」

おあしすにじゅういち
「みずのうちゅうせんらいとあっぷ」

2002年のオープン以来、名古屋のシンボルとして親しまれている「オアシス21」。2022年に20周年を迎え、「水の宇宙船」のライトアップ演出をリニューアルした。季節限定のライトアップも好評で、「水の宇宙船」がそれぞれの季節をイメージしたカラーに彩られる。

住 名古屋市中区東横1-11-1 ☎ 052-962-1011 🕒 ライトアップは日没～23:00、水の宇宙船・物販店入場は10:00～21:00、飲食店は～22:00、サービス店は～20:00 休 年2回臨時休業あり 料 入場無料 P 有料(周辺駐車場を利用)

名古屋高速ACCESS

- ・C1 都心環状線東新町出口から約1km
- ・C2 都心環状線丸の内出口から約1.5km



1.夜空に舞い散る花火をイメージした夏限定ライトアップ 2.バラなどお祝いの花をイメージした、「セレブレーション」は毎日20:00から3分間ライトアップされる 3.水をたたえたガラスの大屋根「水の宇宙船」は日中に散策するのもおすすめ



美浜町

魚太郎 本店

うおたろうほんてん

伊勢湾・三河湾の5つの漁港のせり権を持ち、新鮮な魚介類を豊富に販売する魚市場。広大な海を目の前に、浜焼きBBQが楽しめる。特産の大あさりなど好みの食材を購入し、炭火で豪快に焼き上げよう。

住 知多郡美浜町大字豊丘原子32-1 ☎ 0569-82-6188
 営業 市場9:00~16:30、水曜は~16:00、土日祝は8:30~17:00、浜焼きBBQ10:00~16:30、土日祝は~17:00(いずれも最終受付は2時間前)
 休 無休 Y 浜焼きBBQの席料(フリードリンク込)大人900円、小学生400円、幼児無料※食材費別 P 無料

名古屋高速ACCESS

・3 大高線(南行)から乗り継ぎ、南知多道路南知多ICから約4km



海を眺めながらBBQが楽しめる。市場で購入した商品は持ち込みOK!



食材選びも楽しい! 海辺で浜焼きBBQ



1.炭、調味料、食器などBBQに必要なものはすべて用意されている
 2.市場は鮮魚の品ぞろえが充実。三枚おろしなど無料で下処理してくれる 3.地元の漁港で水揚げされた魚介類を中心に、80種類以上の食材がそろう



常滑市

Link del mar

りんくでるまー

テーマの異なる5種類のサイトを用意し、日帰りで手軽にグランピング気分になれるBBQ施設。4種類のコースメニューがあり、すべてのコースで国際パエリアコンクール日本チャンピオン監修のパエリアを味わえる。

住 常滑市りんくう町2-37 ☎ 0569-34-2525 営業 3時間制)11:00~14:00、17:00~20:00(ほかサイトにより異なる
 休 水曜(祝日、8~9月は営業)、11月末~3月は冬期休業 P 無料

名古屋高速ACCESS

・3 大高線(南行)から乗り継ぎ、セントレアラインりんくうICから約500m



開放的なリゾート空間 海とビーチを臨む

海外のビーチリゾートを訪れたような気分になれる



1.目の前に広がるビーチを眺めながらBBQを楽しめる
 2.カフェもあり、ドライブや海水浴の途中のひと休みに利用できる 3.BBQの本場アメリカで使われているダッチオーブンや、ウッドプランクを使った本格的な肉料理などを味わえる※写真はイメージ



南知多の丘一面に 花々が可憐に咲き誇る



1.8月中旬にピークを迎えるヒマワリ。最大約28万本が一面を黄色く染める 2.12月中旬~4月中は、イチゴ狩りも楽しめる(別料金・要予約) 3.季節の農産物を販売している。夏には大きなスイカが並び

南知多町

観光農園花ひろば

かんこうのうえんはなひろば

温暖な気候の南知多の丘陵地の一面に、春はネモフィラ、夏はヒマワリなど季節の花々が咲き誇る景観は圧巻。花畑の花を1人10本まで摘んで、持ち帰ることもできる(花の種類によって本数が異なる場合あり)。

住 知多郡南知多町豊丘高見台48 ☎ 0569-65-2432 営業 8:00~17:00
 休 無休 Y 入園料大人800円、小学生400円 P 無料

名古屋高速ACCESS

・3 大高線(南行)から乗り継ぎ、豊丘ICから約2km

大府市

ぶどうとブルーベリーのおか

ぶどうとぶるべりーのおか

7月上旬からはブルーベリー、8月からはぶどう狩りを実施しており、時期によっては両方同時に楽しむことができる。水遊びができるスペースが設けられ、暑い季節でも楽しく過ごせる心遣いがうれしい。

住 大府市長根町2-180 ☎ 0562-46-3634 営業 9:00~18:00
 休 7月上旬~9月末の期間中は無休 Y ブルーベリー狩り中学生以上2,000円、小学生1,500円、3歳以上500円/ぶどう狩り中学生以上2,000円~、小学生1,500円~、3歳以上500円~(種類によって異なる) P 無料

名古屋高速ACCESS

・3 大高線(南行)国道23号につながる出口から約5km

1.巨峰を中心にシャインマスカット、クインニナなど7種類を栽培 2.ぶどうやブルーベリーの直売も行う 3.ブルーベリー園地にはベビーカーでも通行しやすいように、土の上にシートが敷かれている 4.オーナーが「本当においしい」と思った品種のみを厳選し、丹精込めて育てている



2つの旬の果物を贅沢に 幸せを堪能できる味覚狩り



知多食材の魅力が凝縮した なめらかで濃厚なプリン



1.プレーン、イチゴ(各390円)、キャラメル、フルーツゼリーいちご(各430円)の4種類の味が定番
 2.「ちた」という響きから名付けられた「チータープリン」。キャラクターも愛らしい 3.イートインできるカフェは、古民家を生かした趣深い空間

南知多町

まるごと知多 チータープリン

まるごとちたーたーぷりん

常滑牛乳、美浜の塩から作る塩キャラメルなど、知多半島産の素材をふんだんに使ったプリンは、知多エリアの新名物。なめらかで、とろけるような食感が特徴だ。知多半島産の旬の果物を使った季節限定の品も登場。

住 知多郡南知多町内海一色36 ☎ 0569-64-1555 営業 10:00~17:00
 休 火曜 P 無料

名古屋高速ACCESS

・3 大高線(南行)から乗り継ぎ、南知多道路南知多ICから約5.5km

店前に広がる海を背景に こんな写真撮影キ!



さらに...

足を延ばして 知多半島へ

春夏を楽しむなら、レジャーの宝庫・知多半島もおすすめ!名古屋高速は知多半島道路と接続しているため、名古屋の都心からも気軽にでかけることができます。

名古屋高速→知多半島道路を乗り継ぐときの注意ポイント

詳しくは動画をCHECK!

4 東海線 知多半島道路 3 大高線 知多半島道路



※ETC車はルートによって料金が異なります。ご利用の際は、事前に料金をご確認ください。

GW期間は、大高線(南行)の渋滞が予想されるよ。出発前に交通情報を確認しよう!



“名古屋高速道路の魅力再発見！”

名高NEWSトピックス

名古屋高速道路を今よりもっと便利に利用できる、最新情報と“知っておきたい”豆知識をお届けします。

名古屋高速初！ 車線キープグリーンラインを導入

合流部付近の事故を防ぐ交通安全対策です

鶴舞南JCT合流部付近では、混雑した中で車線変更する車両が多く、事故の危険が高くなっています。そこで、名古屋高速3号大高線（北行）から鶴舞南JCTを経て都心環状線までの約1kmの区間で、事故対策として、第1車線に「車線キープグリーンライン」を導入しました。（2022年11月）



グリーンラインの走り方

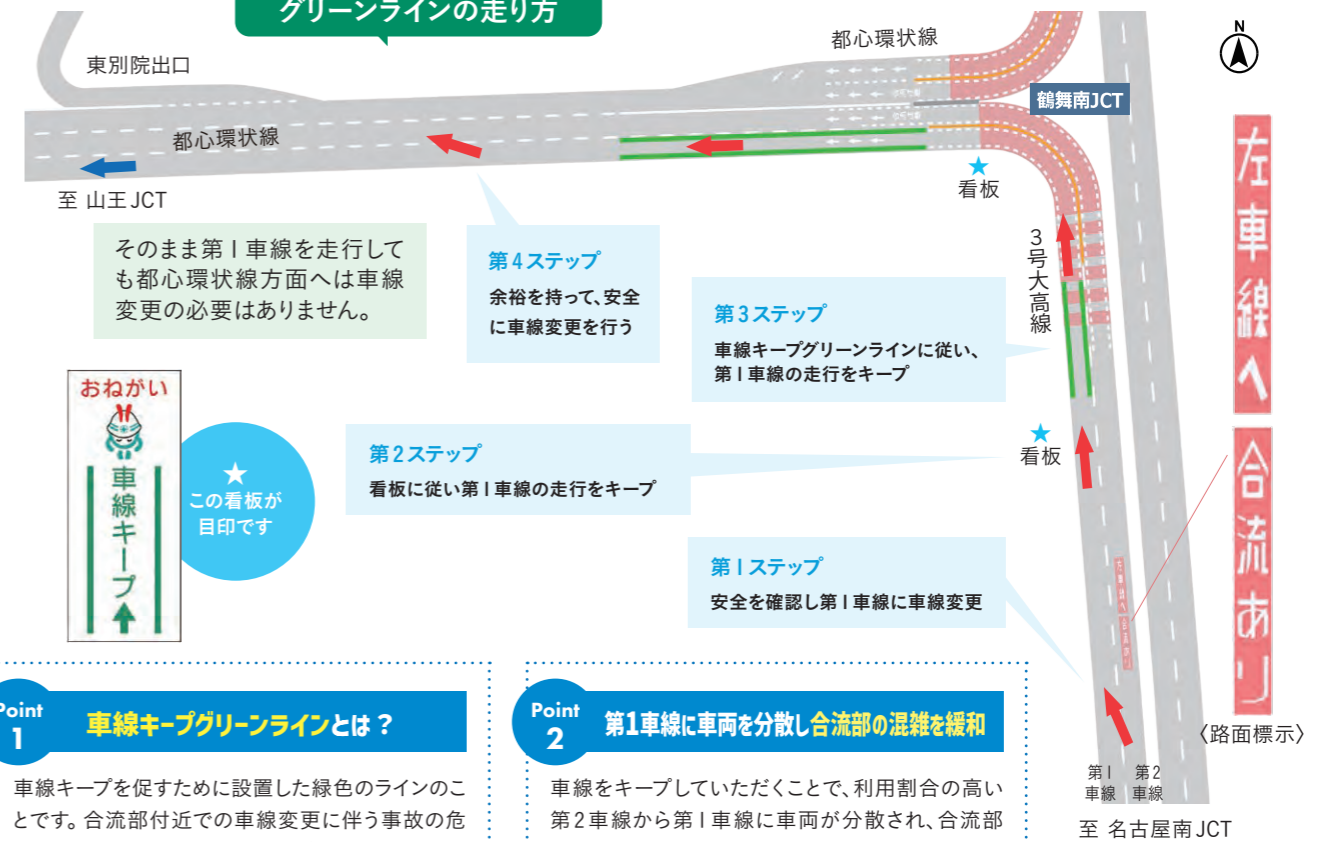

お得に利用しよう！ 名古屋高速の料金事情

名古屋高速は「対距離料金制」です

ETC車は、利用した距離に応じて料金が変わる対距離料金制となっています。混雑する都心部の通過など、短い距離の利用が安くお得になりました。なお、非ETC車（現金等）の場合は、各入口からご利用いただける最大距離の料金となるためご注意ください。

混雑する都心部の通過がお得に！



ETC普通車の場合

入口	出口	料金	旧料金
① 東新町	六番北	490円	780円
② 四谷	黄金	500円	
③ 庄内通	吹上東	550円	
④ 六番北	庄内通	610円	

詳しくはHPでチェック！



車種区分	料金(ETC車)
軽・二輪	290円~1,110円
普通車	290円~1,320円
中型車	290円~1,530円
大型車	300円~2,010円
特大車	310円~3,160円

料金検索ならドライブコンパス！ (NEXCO 中日本ウェブサイト)



動画はこちらでチェック！

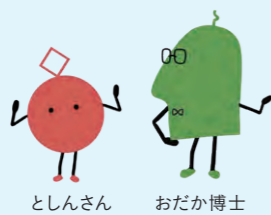

名古屋高速道路では、家族で楽しめるさまざまなジャンルの動画を制作。高速道路付近の観光スポットを紹介するおでかけ情報をはじめ、クイズ形式で名古屋高速の秘密がわかる学習動画、交通安全対策など5つの事業に関するPR動画を、オリジナルのキャラクターが楽しく、分かりやすく紹介しています。

こちらの動画は、3月より公式ホームページやYouTubeチャンネルで視聴可能です。

名古屋高速をもっと楽しむ！ PR動画が公開

